



Wallonie



Umsetzung der Wasserrahmenrichtlinie (2000/60/EG)

Internationale Flussgebietseinheit **Maas und Seine - V2**

Bewirtschaftungsplans für die Wallonie 2016-2021

Karten

Lage und Grenzen der Grundwasserkörper

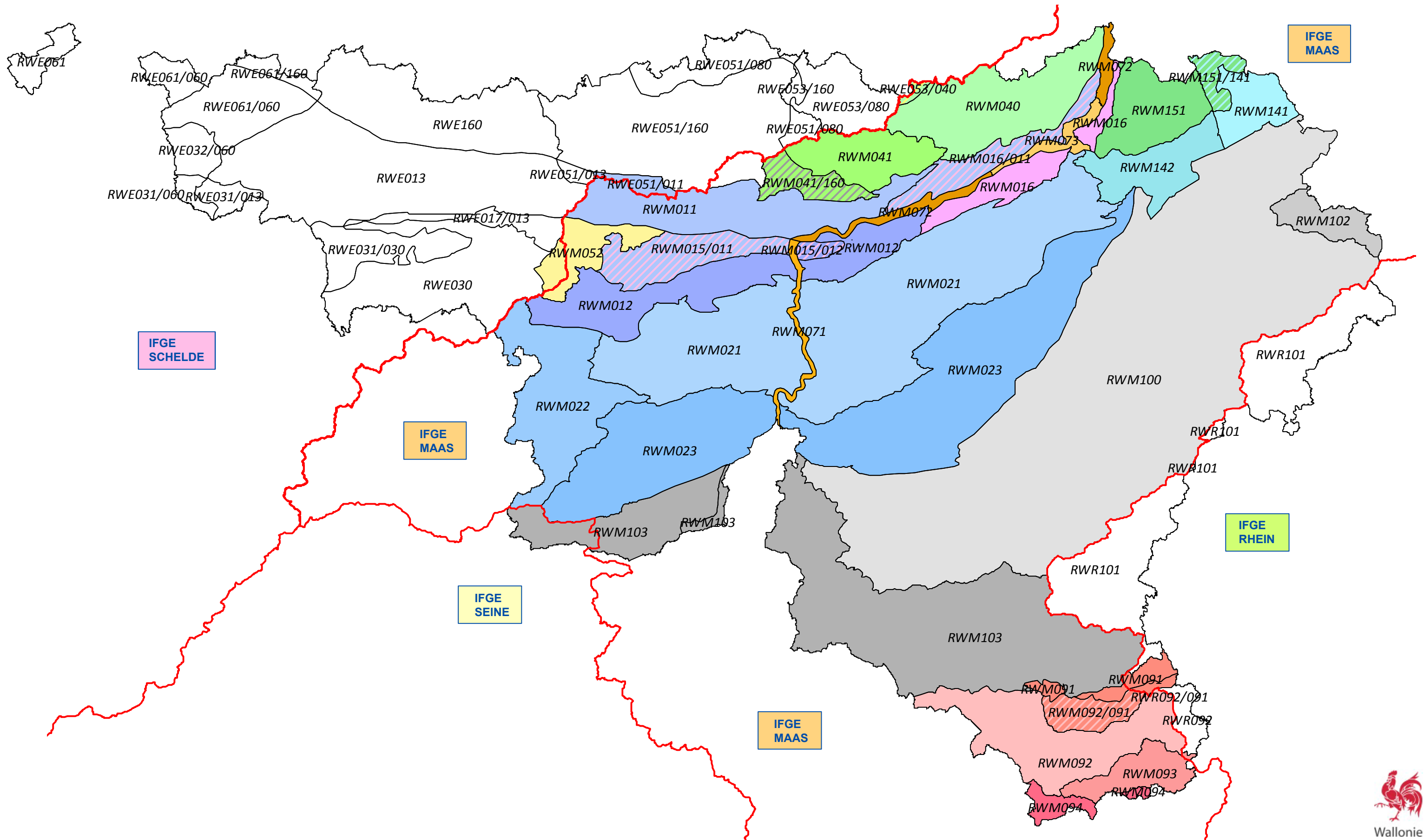

2. Zyklus der Bewirtschaftungspläne IFGE MAAS und SEINE

Die wichtigsten Grundwasserleiter

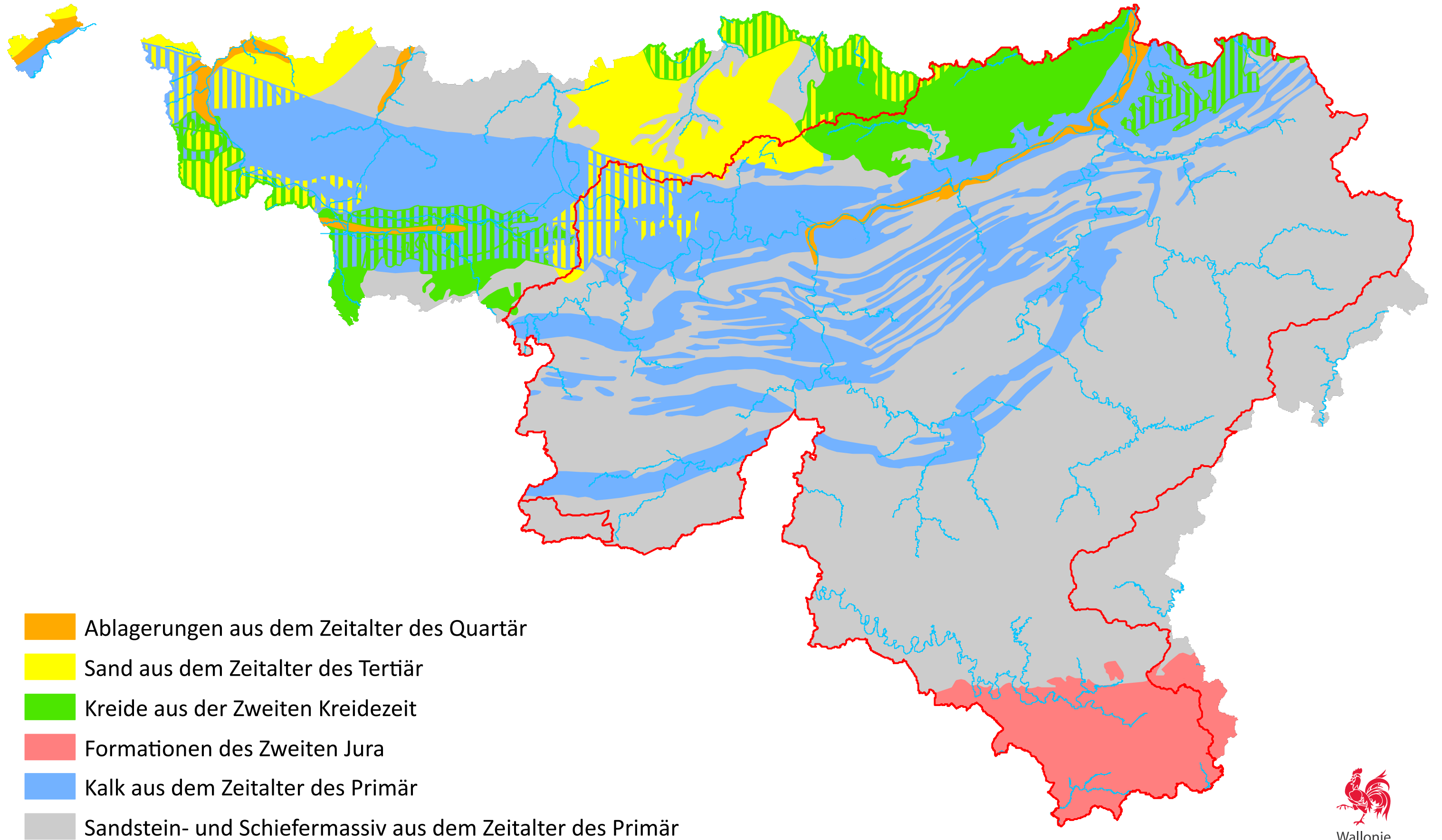

Nitratkonzentrationen unterhalb der Wurzelzone für den Zeitraum 2009-2013

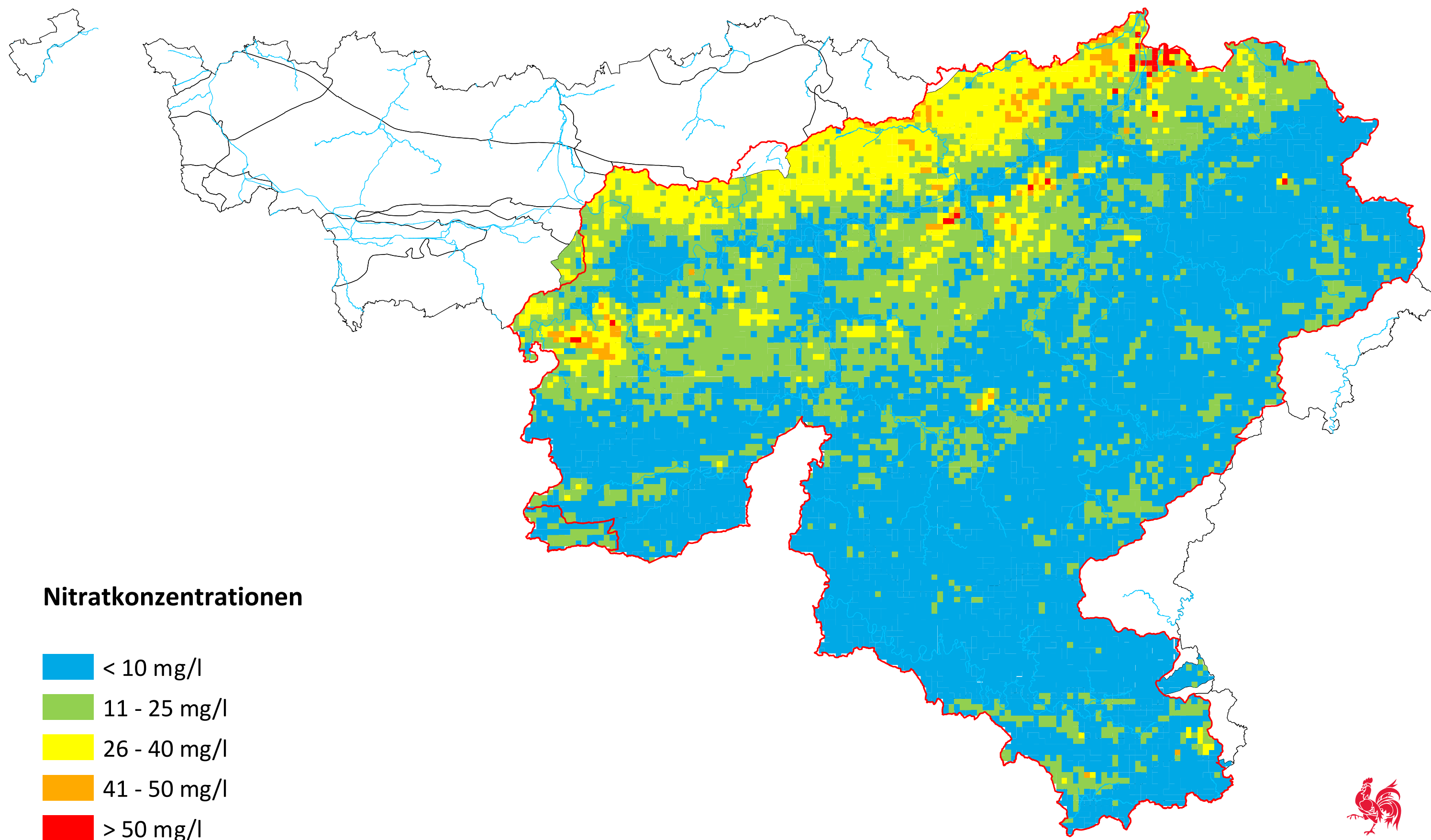

Wallonie

Art und Umfang der Grundwasserentnahme

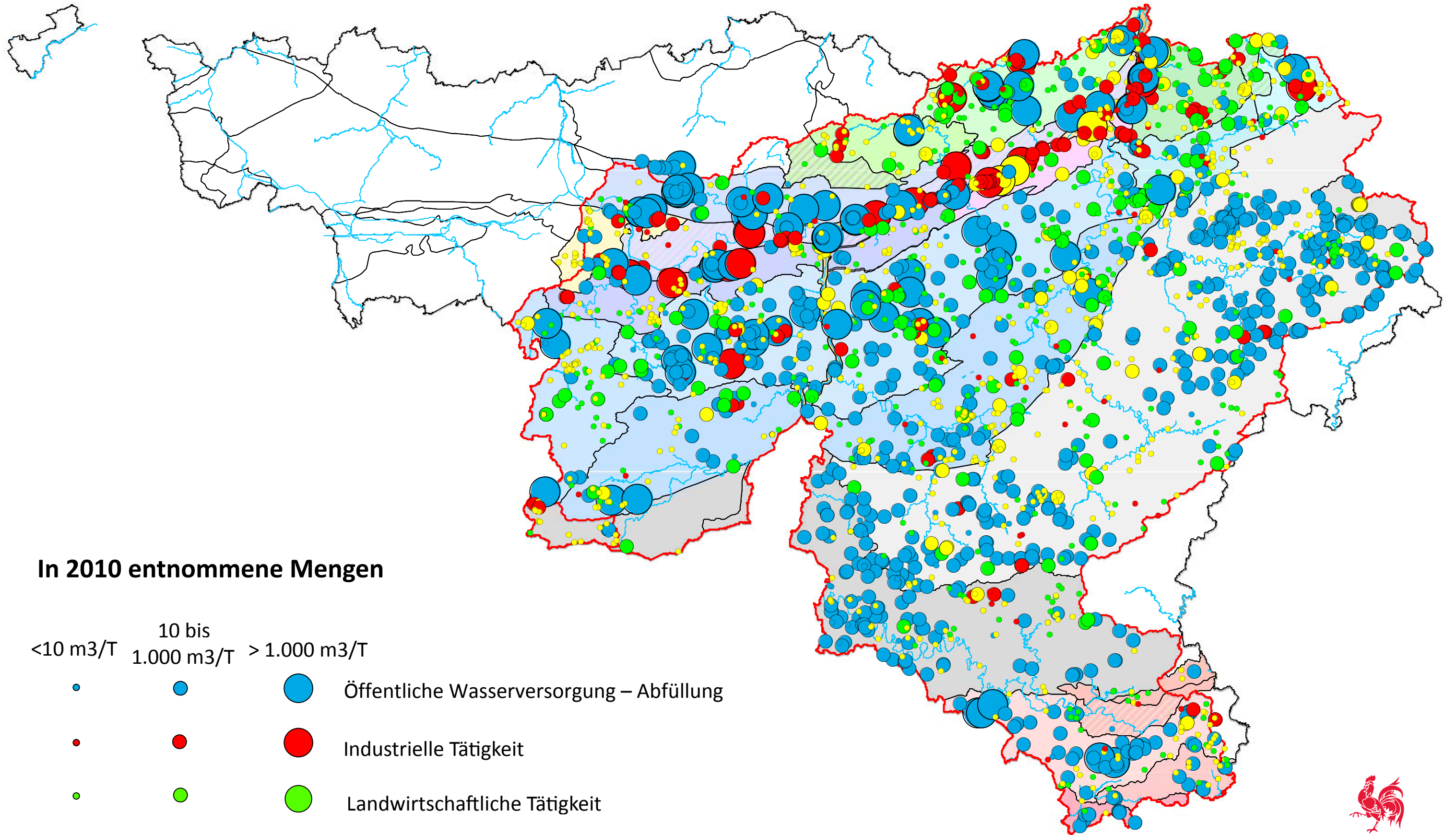

In 2010 entnommene Mengen



Wallonie

Netto-Stickstoff-Gap

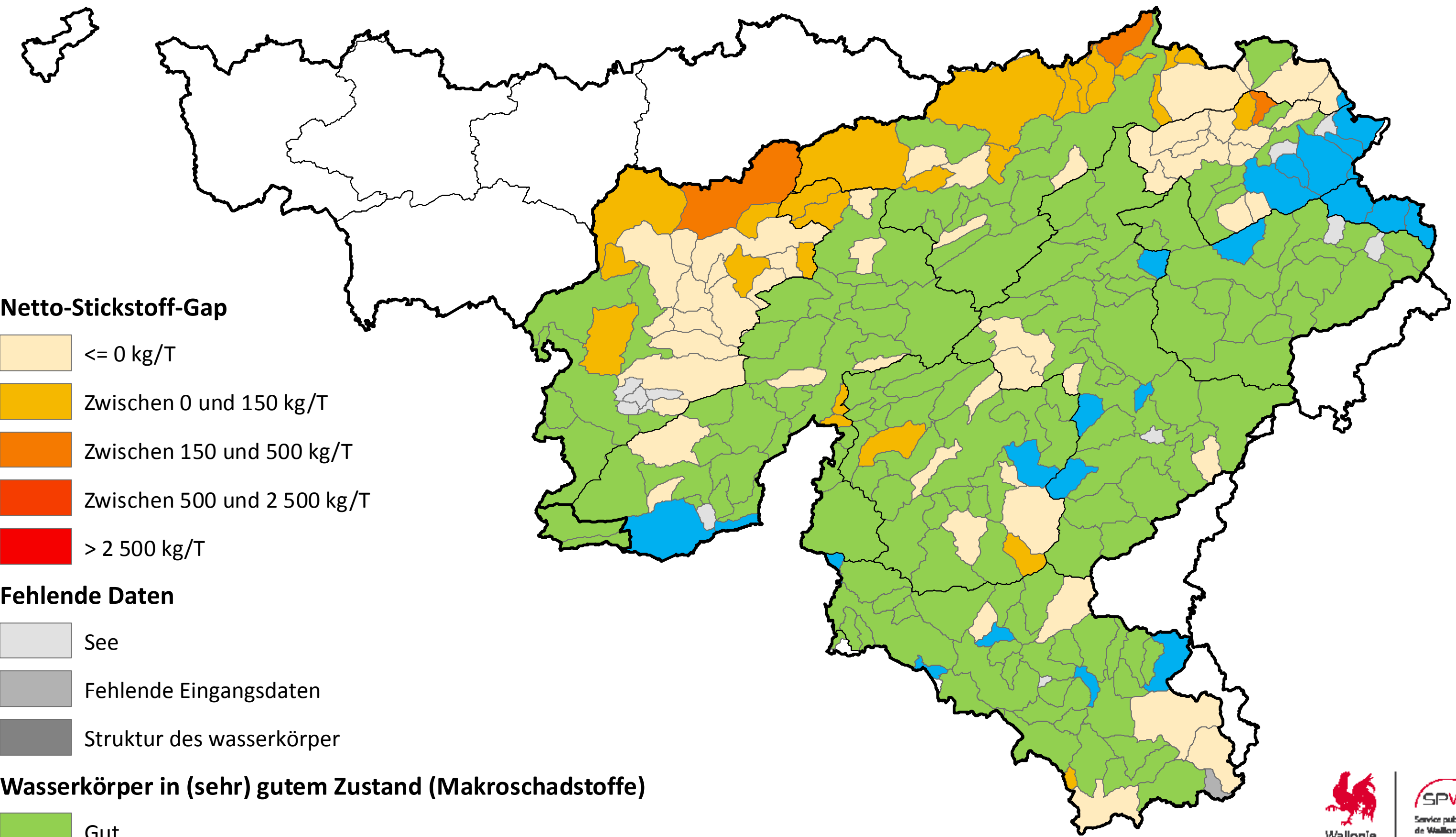

Netto-Stickstoff-Gap

- ≤ 0 kg/T
- Zwischen 0 und 150 kg/T
- Zwischen 150 und 500 kg/T
- Zwischen 500 und 2 500 kg/T
- > 2 500 kg/T

Fehlende Daten

- See
- Fehlende Eingangsdaten
- Struktur des wasserkörper

Wasserkörper in (sehr) gutem Zustand (Makroschadstoffe)

- Gut
- Sehr gut



Netto-Phosphor-Gap

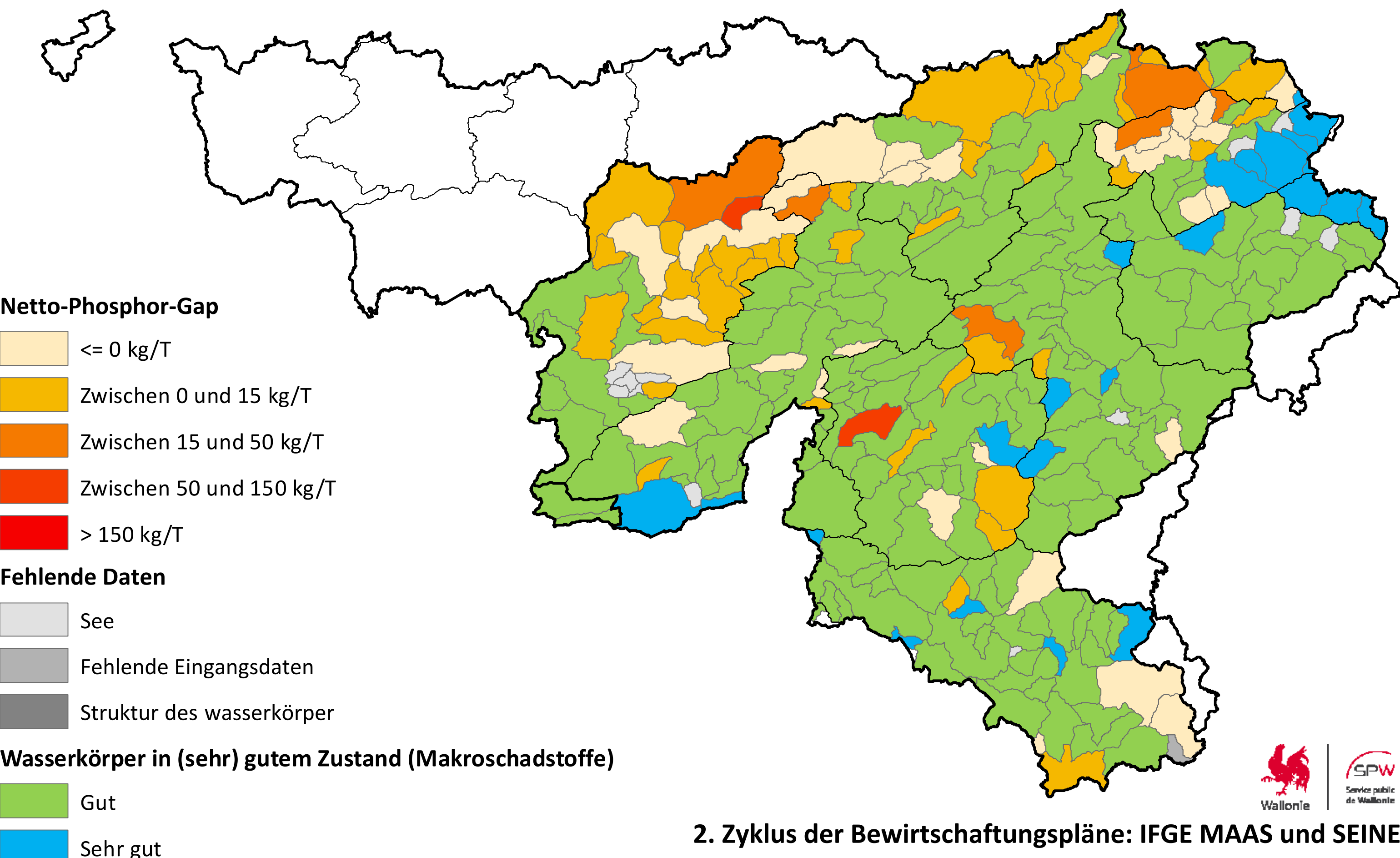

Erforderlicher Aufwand Stickstoff gesamt

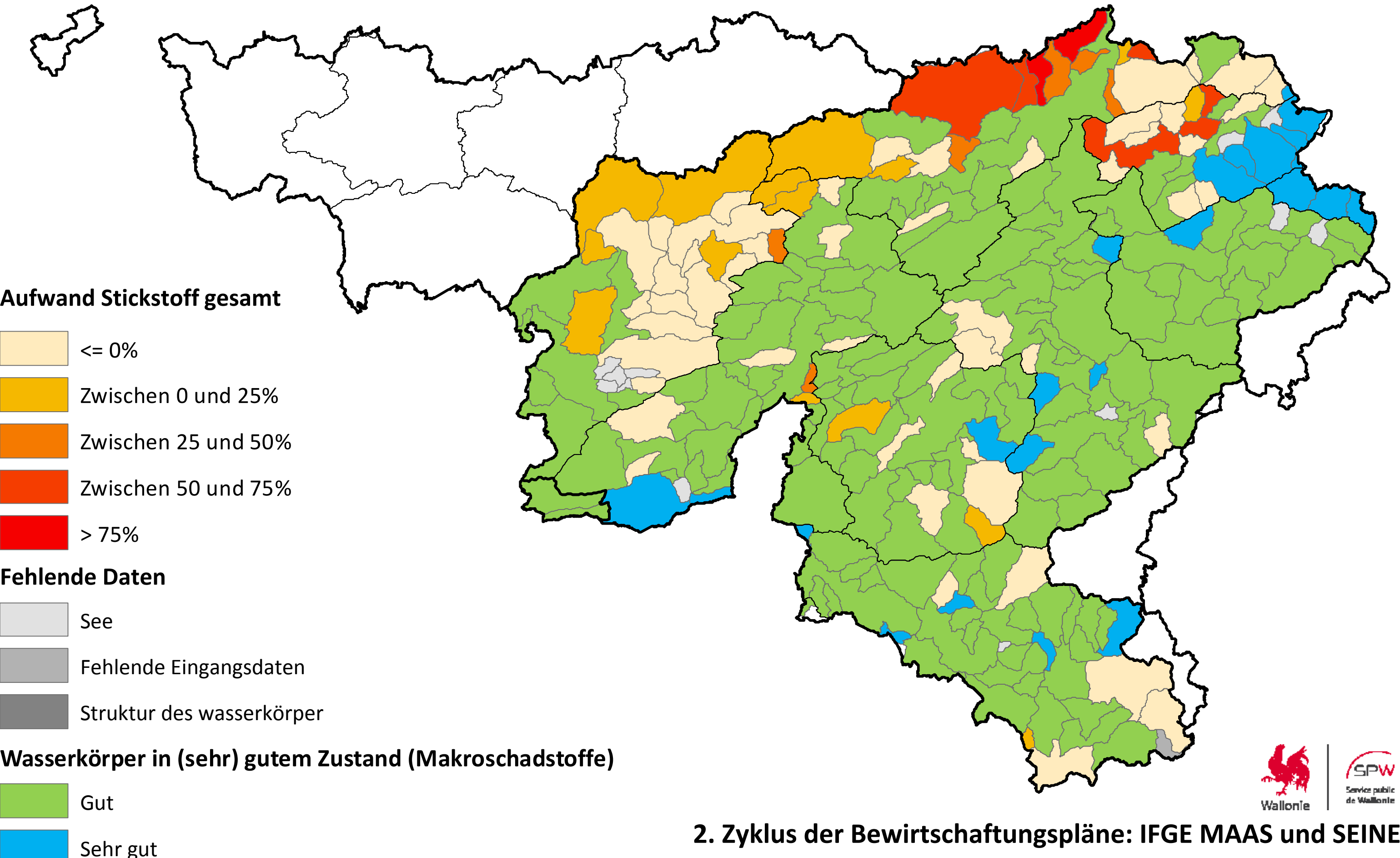

Erforderlicher Aufwand Phosphor gesamt

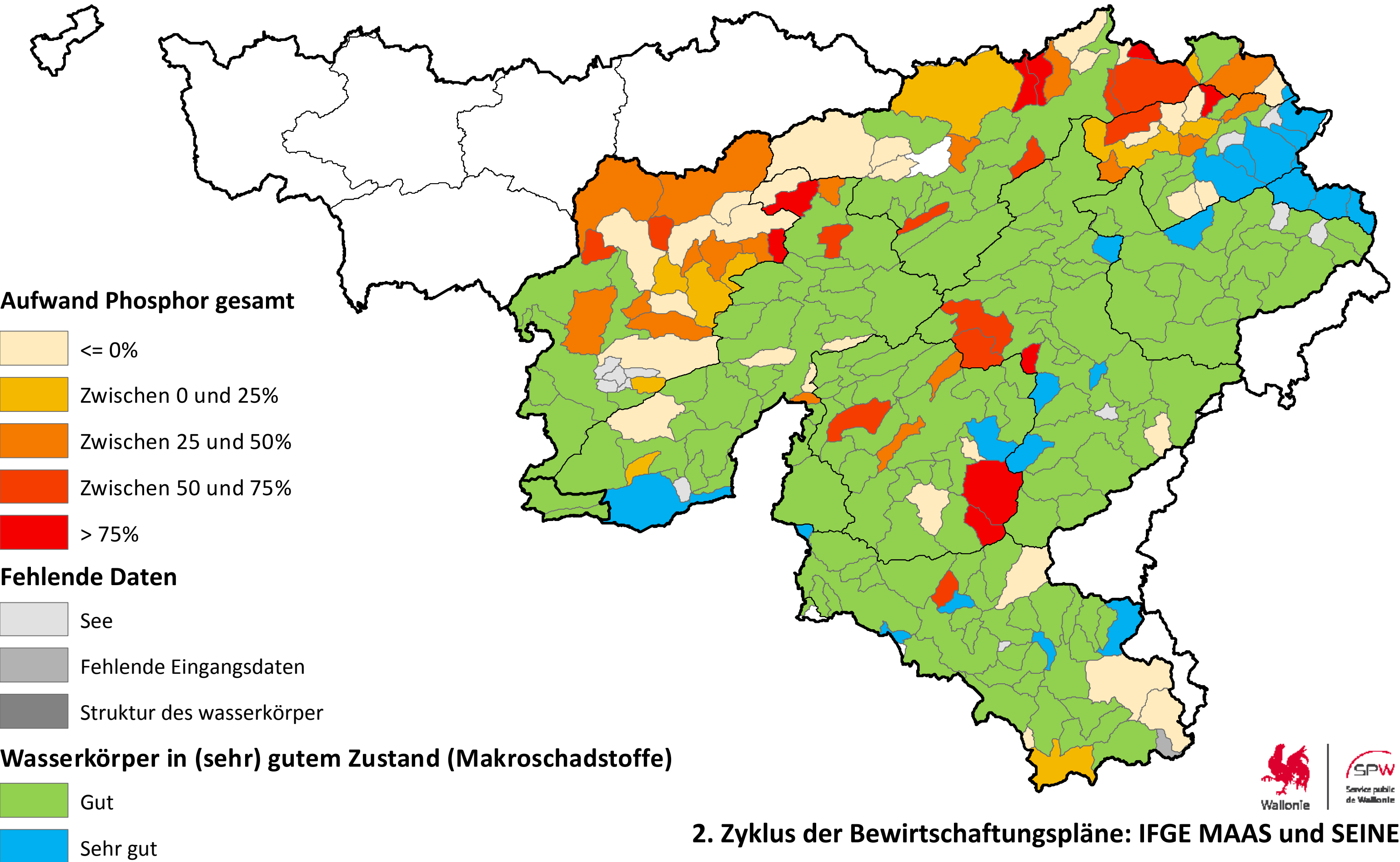

Erforderlicher Aufwand Stickstoff gesamt für die Verursacherin Landwirtschaft

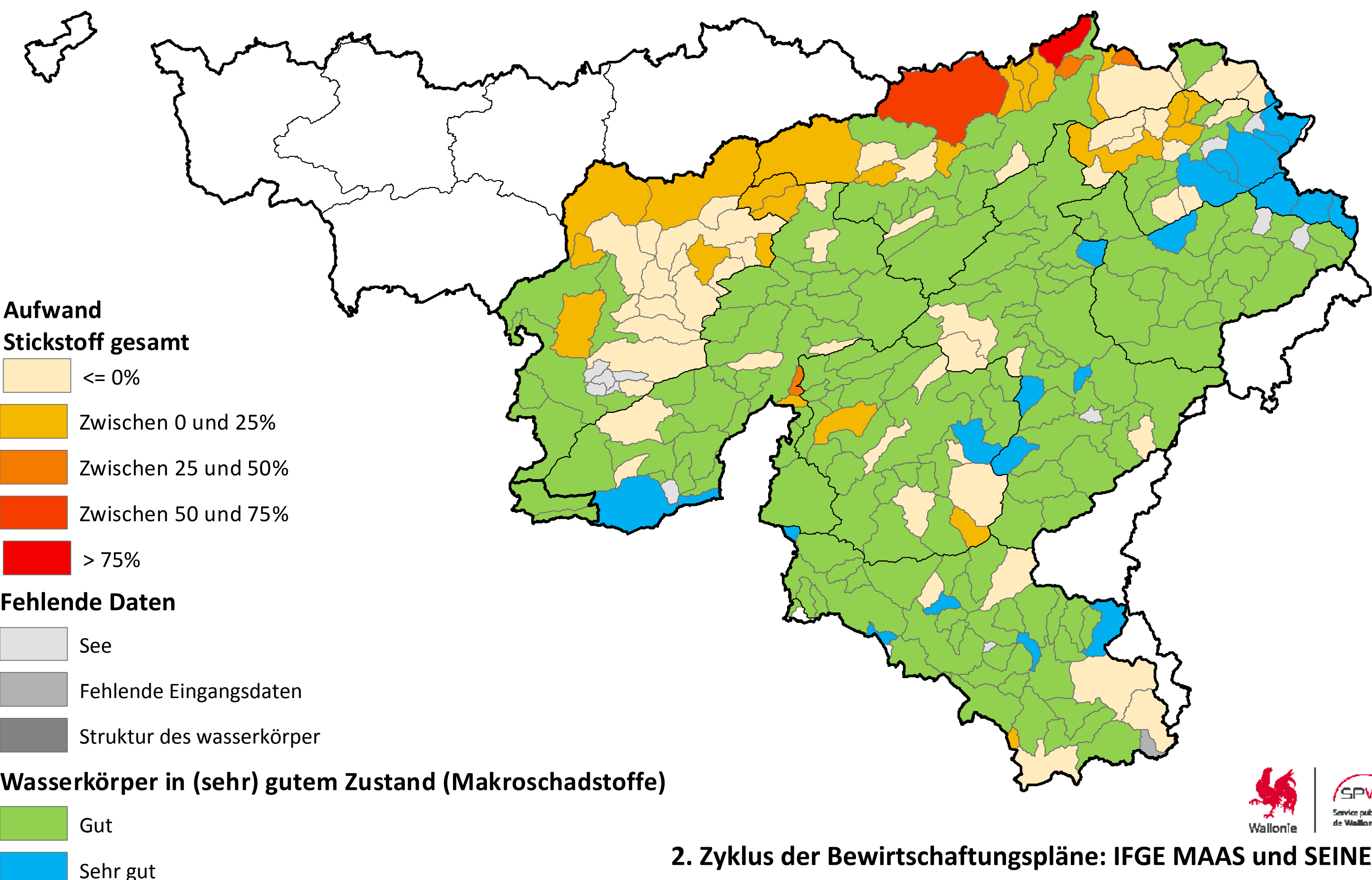

Erforderlicher Aufwand Stickstoff gesamt für die Verursacherin Industrie

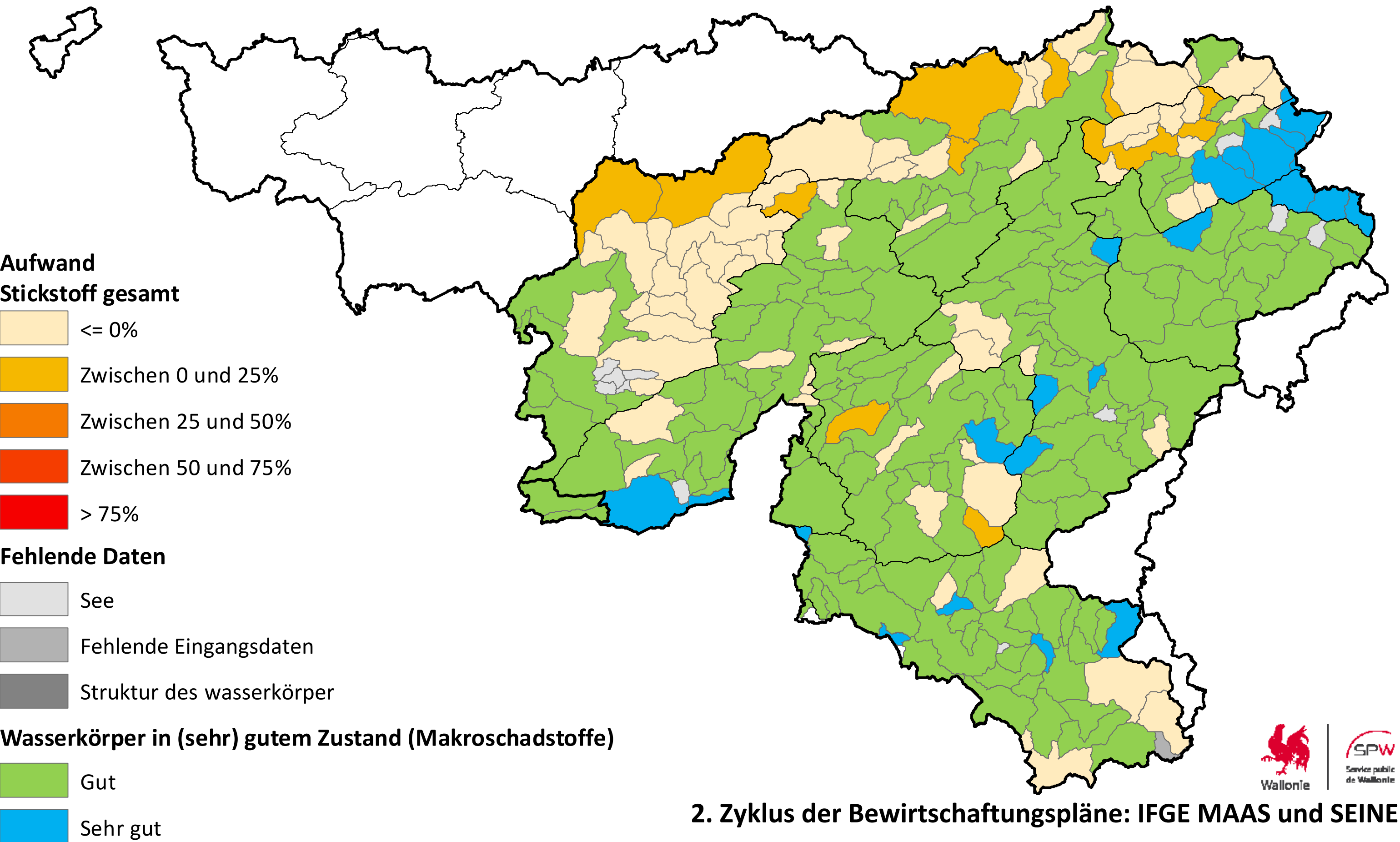

Erforderlicher Aufwand Stickstoff gesamt für die Verursacherin städtische Abwässer

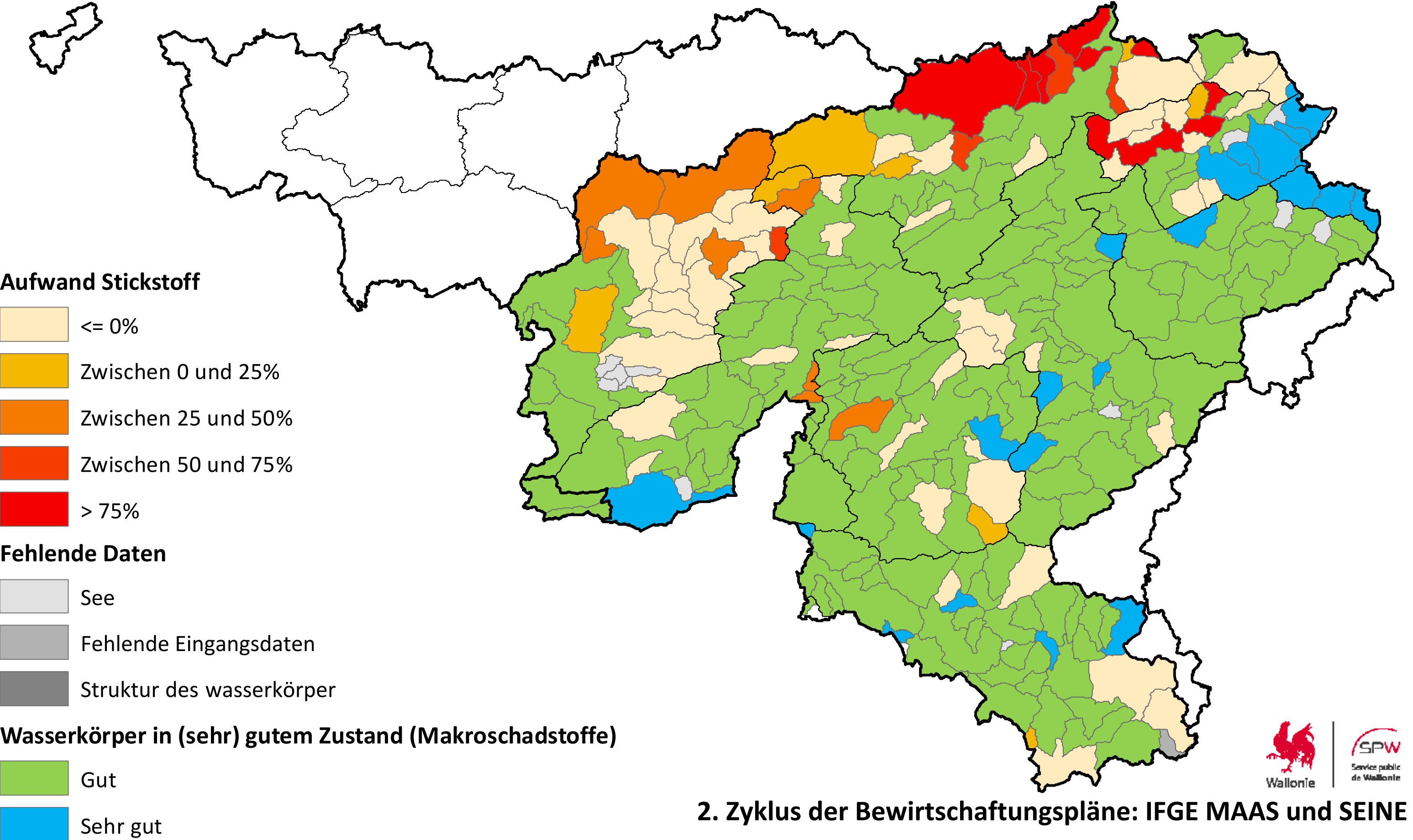

Erforderlicher Aufwand Phosphor gesamt für die Verursacherin Landwirtschaft

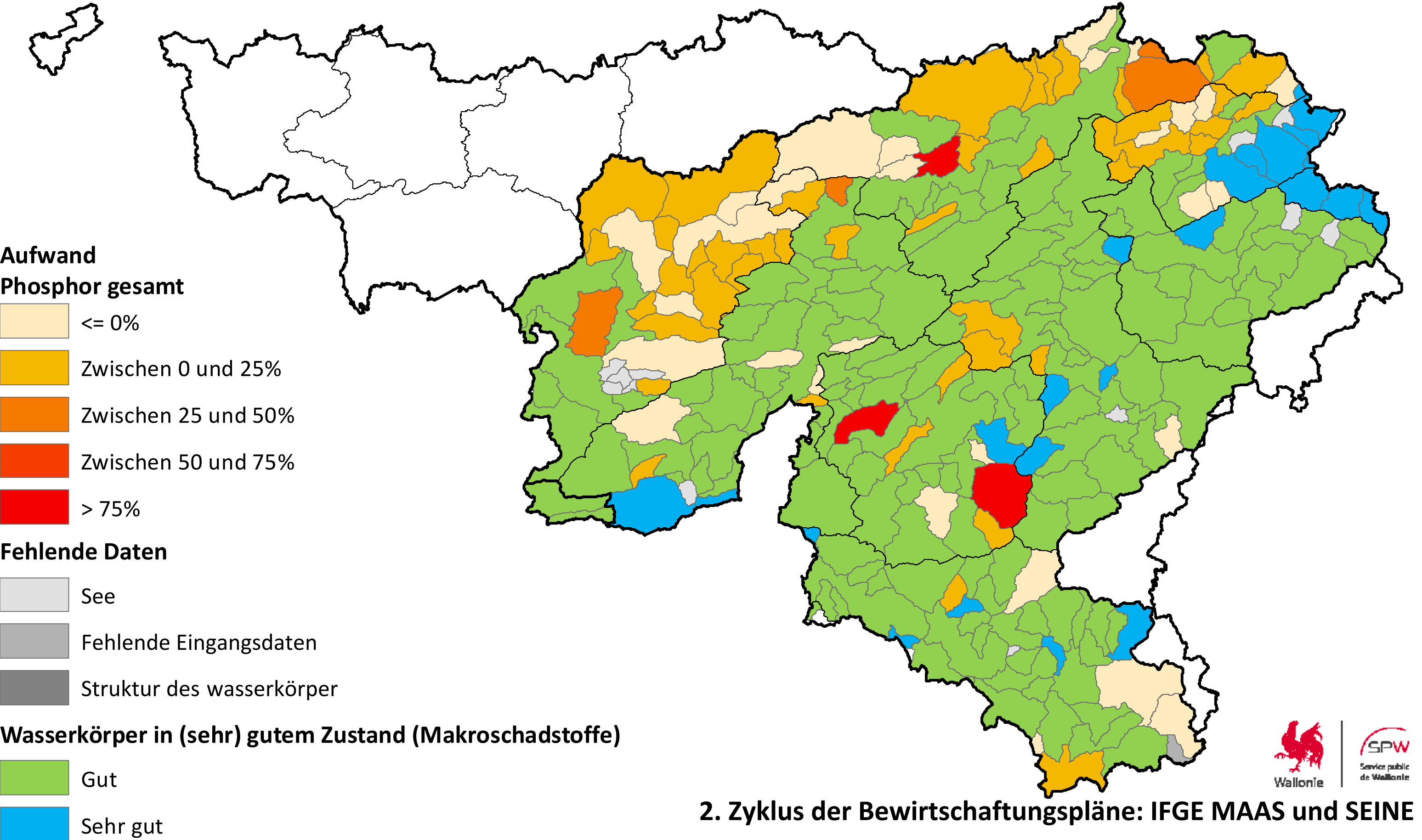

Erforderlicher Aufwand Phosphor gesamt für die Verursacherin Industrie

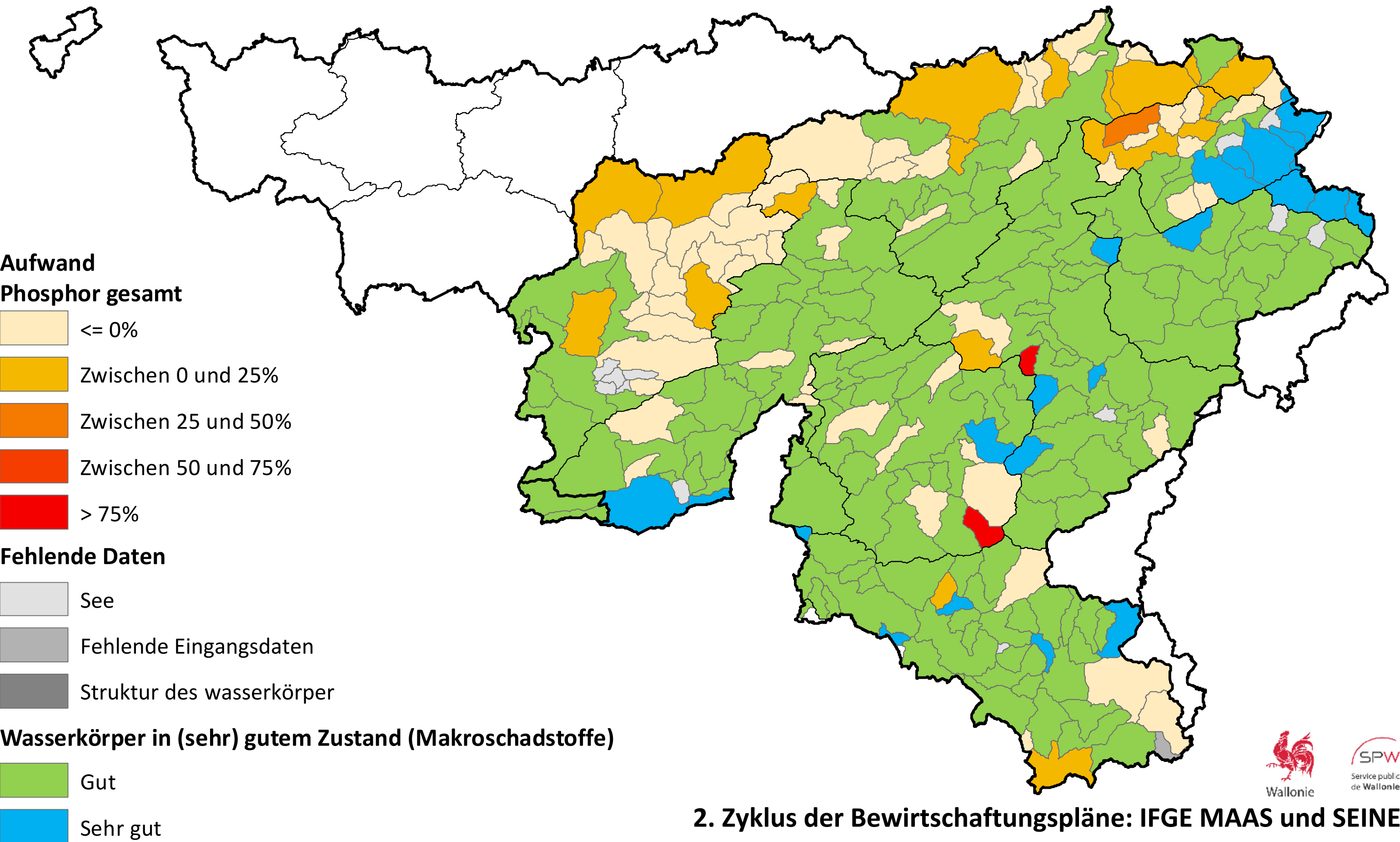

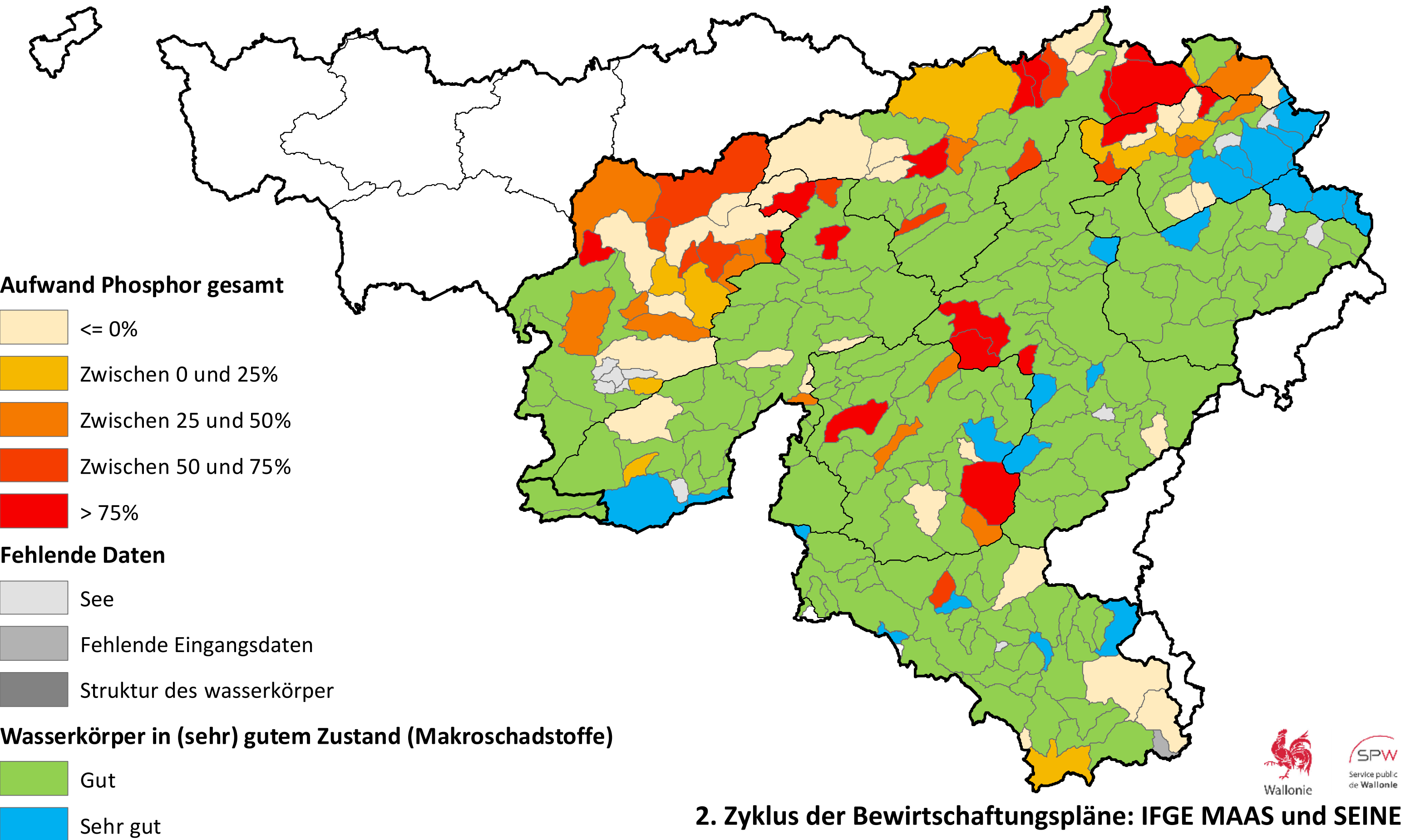

Erforderlicher Aufwand Phosphor gesamt für die Verursacherin städtische Abwässer

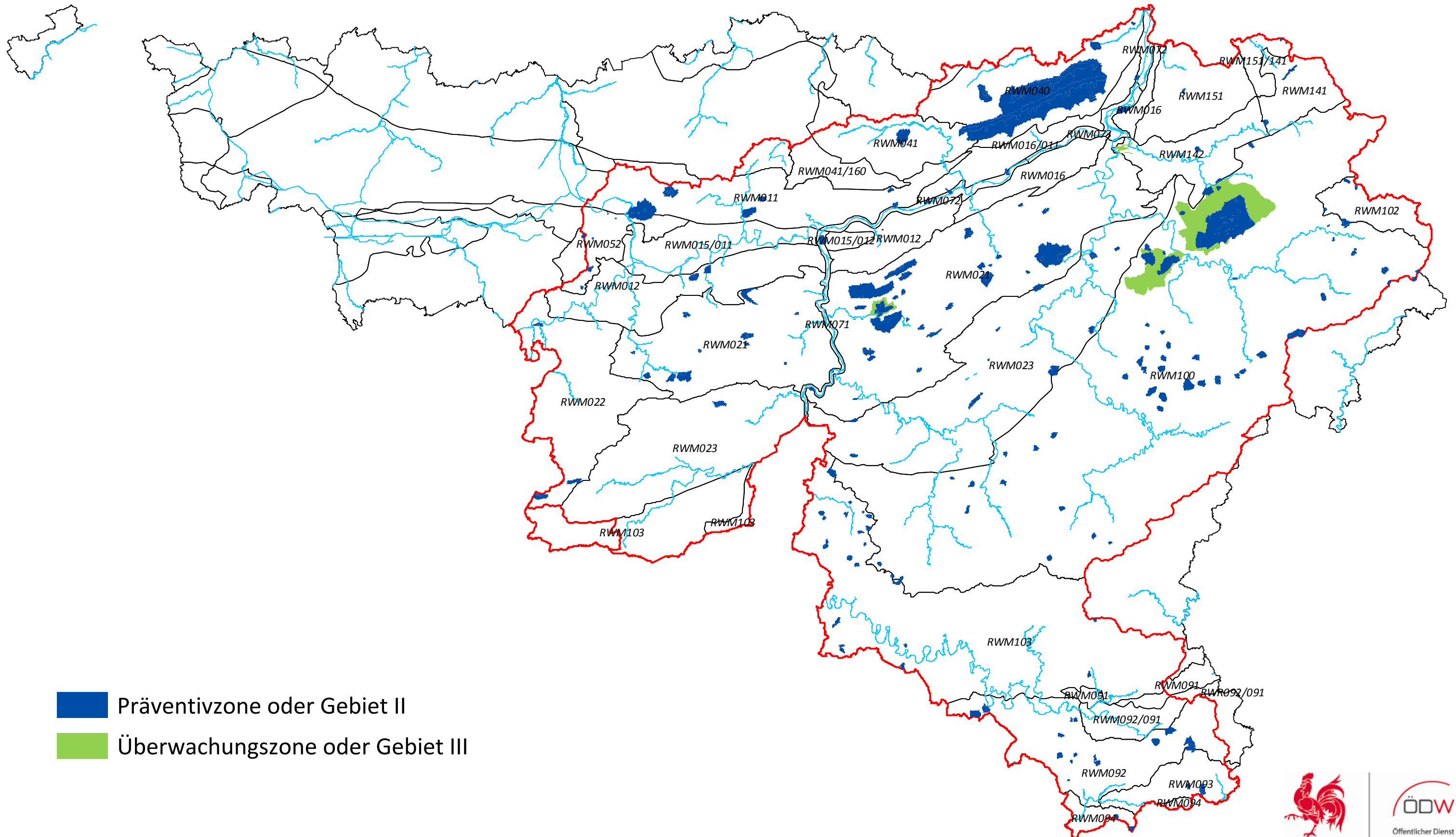

Verzeichnis der Schutzgebiete - Entnahmestellen



-  Präventivzone oder Gebiet II
-  Überwachungszone oder Gebiet III



Verzeichnis der Schutzgebiete – Badegebiete

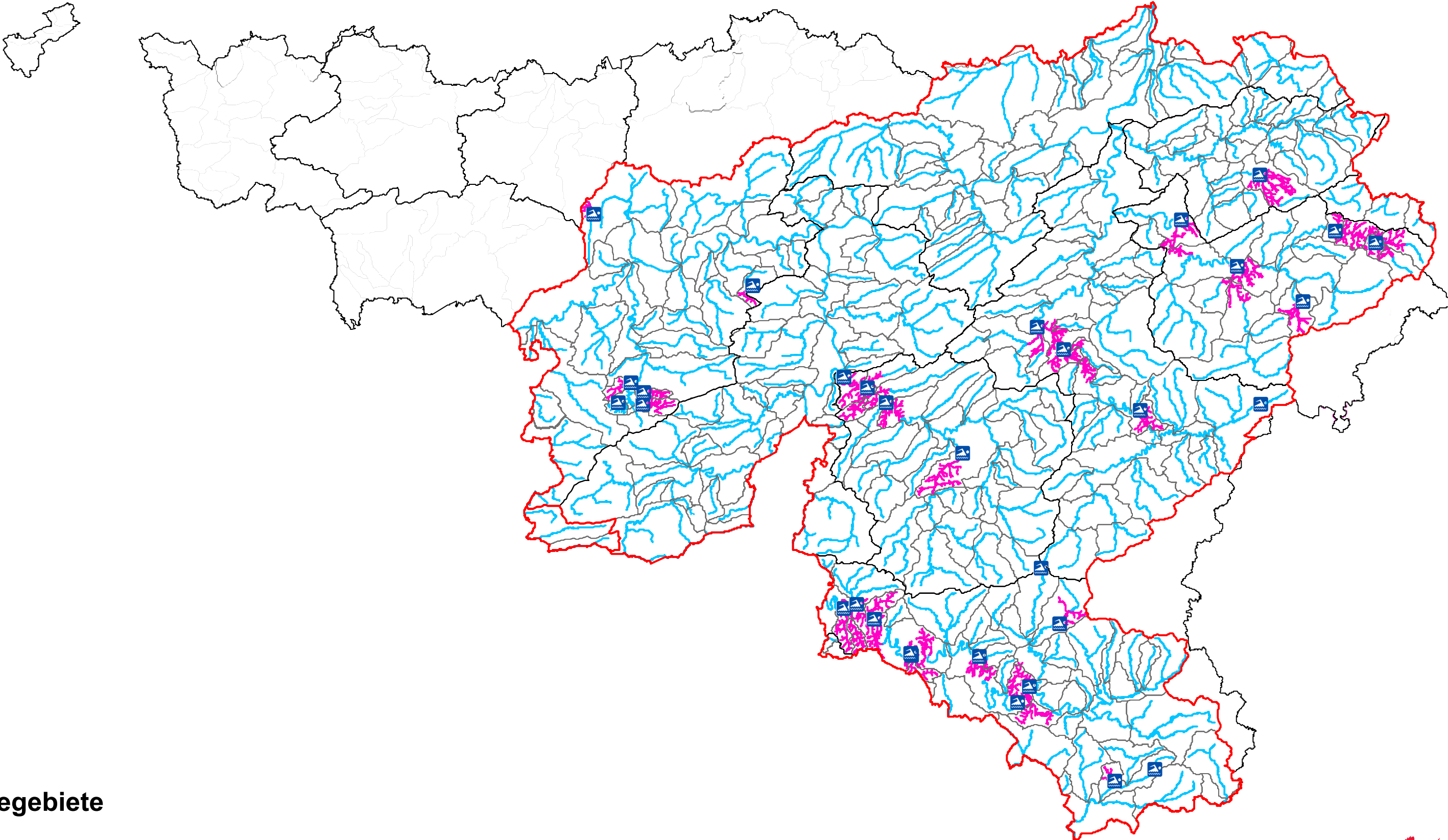

Badegebiete

-  Badegebiet
-  Stromaufwärts gelegenes Gebiet



Verzeichnis der Schutzgebiete – Gefährdete Gebiete

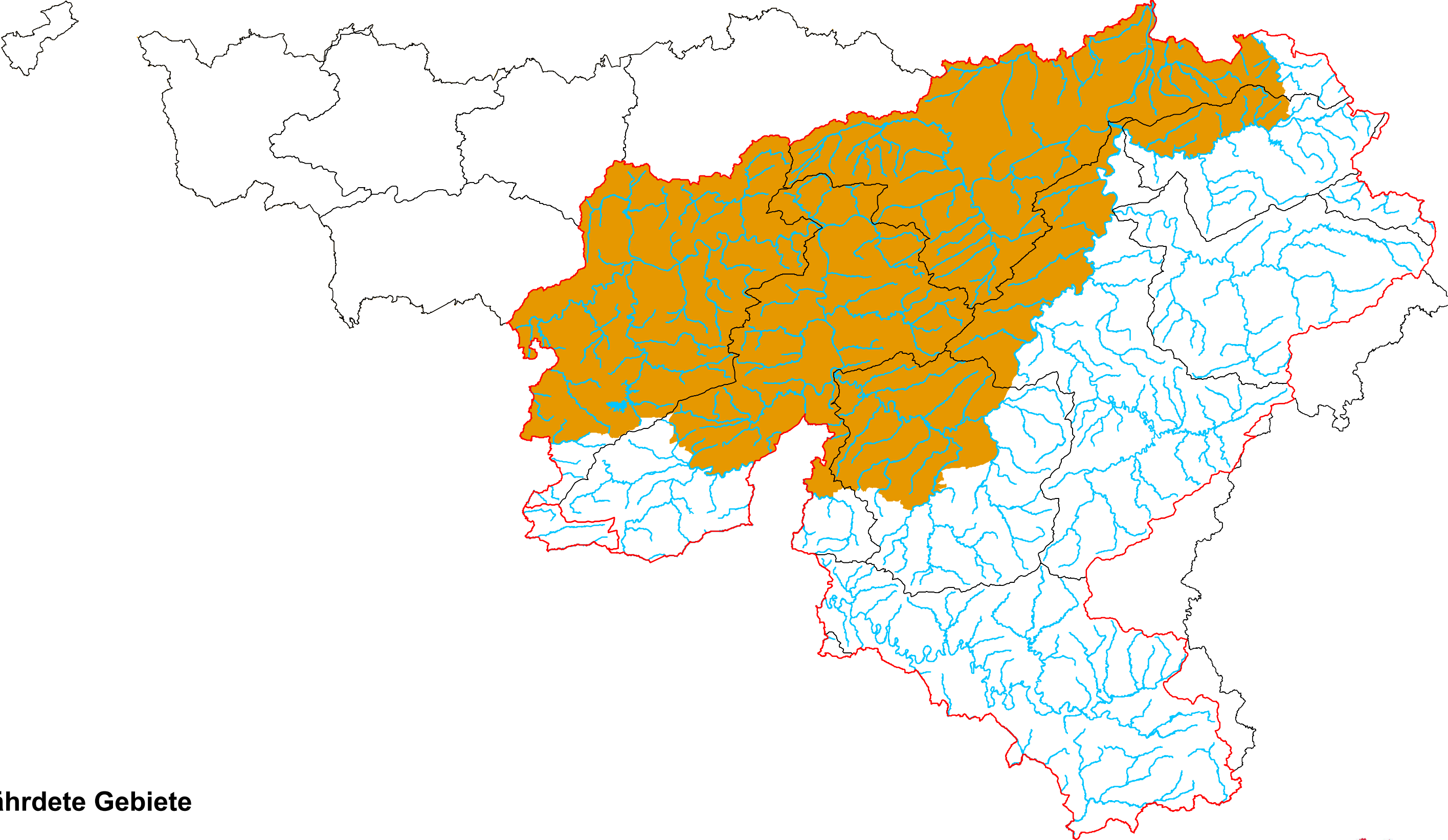

Gefährdete Gebiete

 Z[]^}



Verzeichnis der Schutzgebiete – NATURA-2000-Gebiete

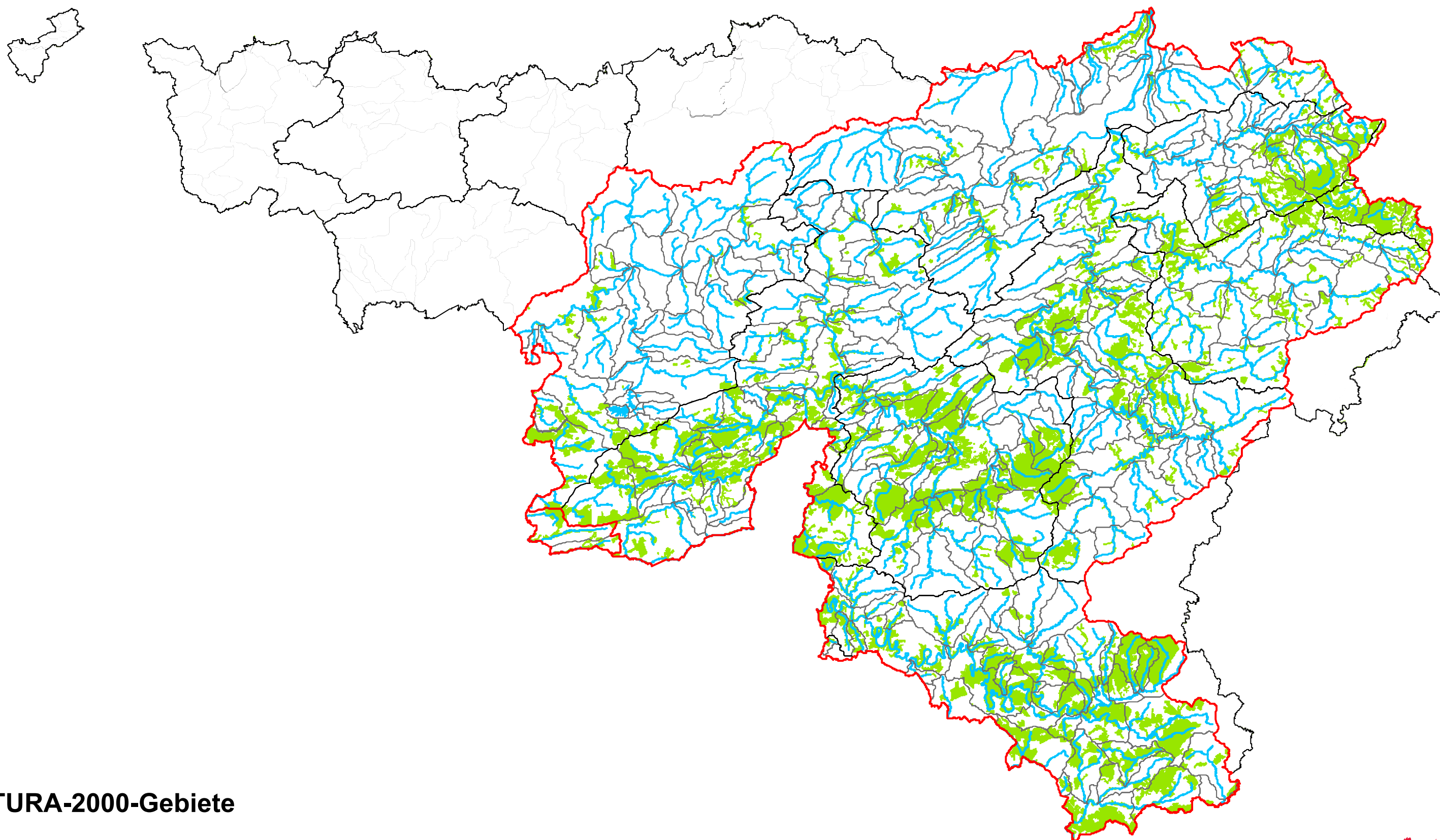

NATURA-2000-Gebiete

 Zonen



Wallonie

2. Zyklus der Bewirtschaftungspläne IFGE MAAS und SEINE

Verzeichnis der Schutzgebiete – Feuchtgebiete von internationaler Bedeutung „RAMSAR“

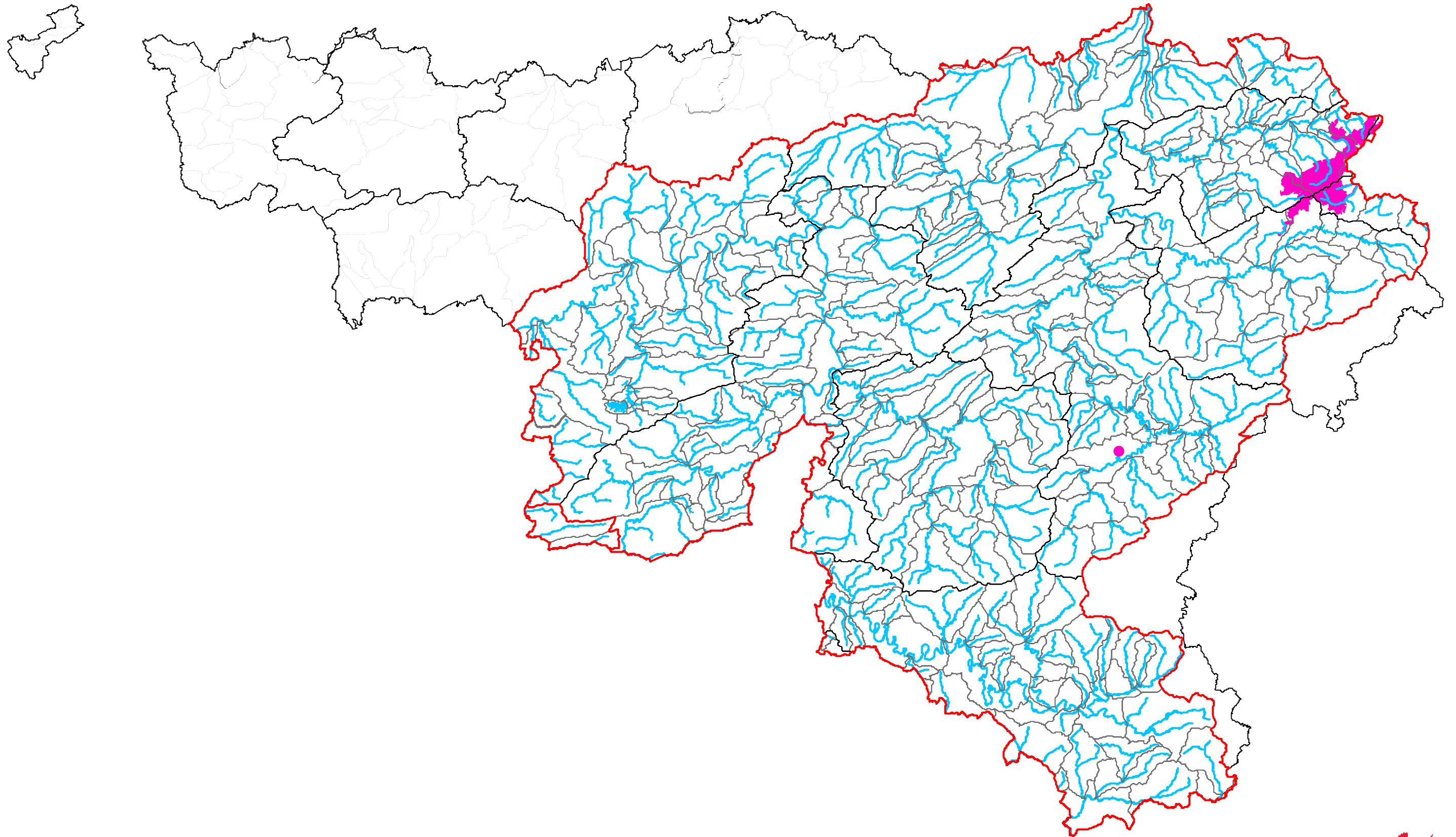

"RAMSAR"-Gebiet

 Zonen



Wallonie

2. Zyklus der Bewirtschaftungspläne IFGE MAAS und SEINE

Netz zur Überwachung der Qualität der Oberflächenwasserkörper

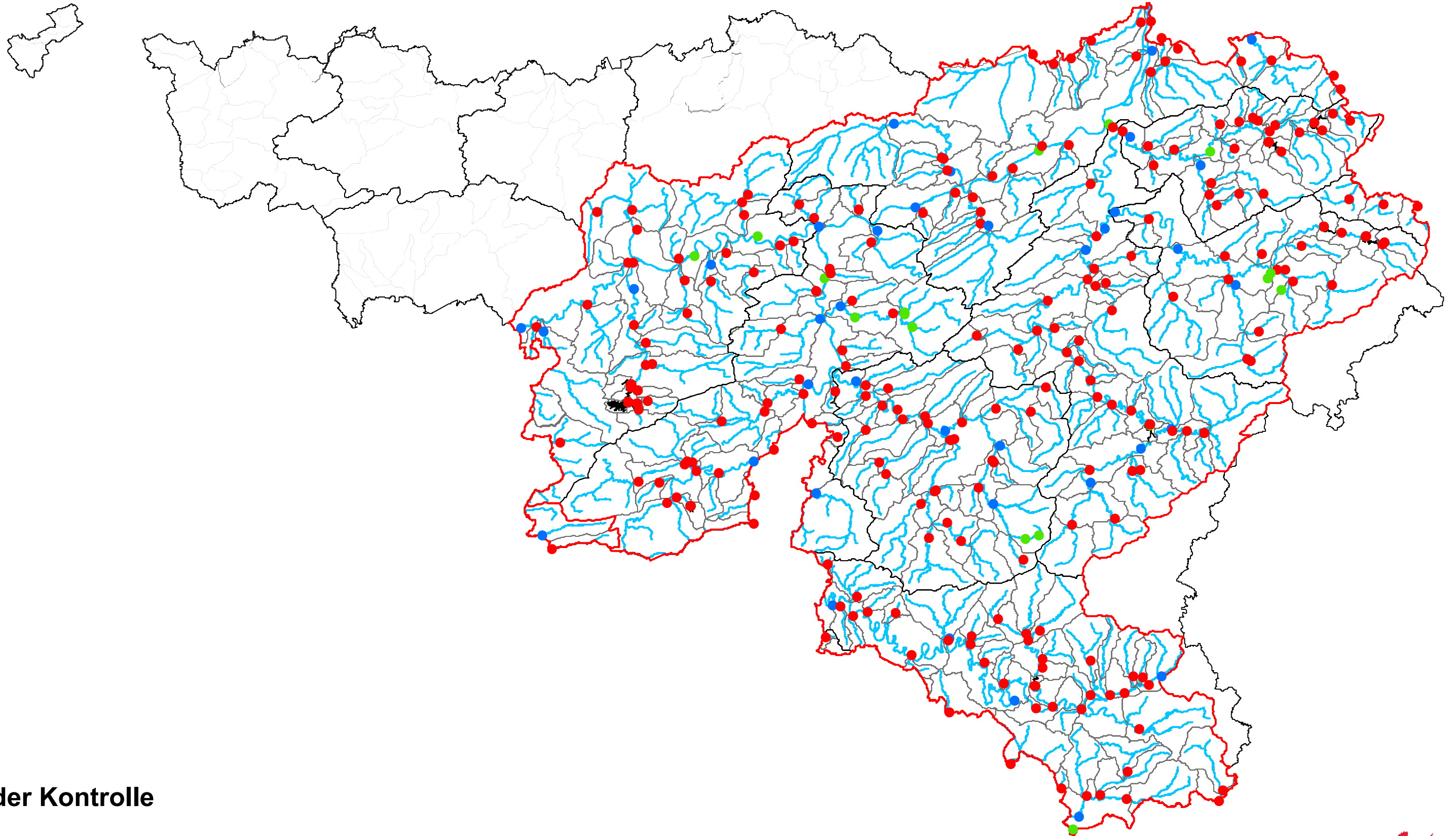

Art der Kontrolle

- überblicksweise
- operativ
- zusätzlich



Wallonie

WRRL-Überwachungsnetz für Grundwasser

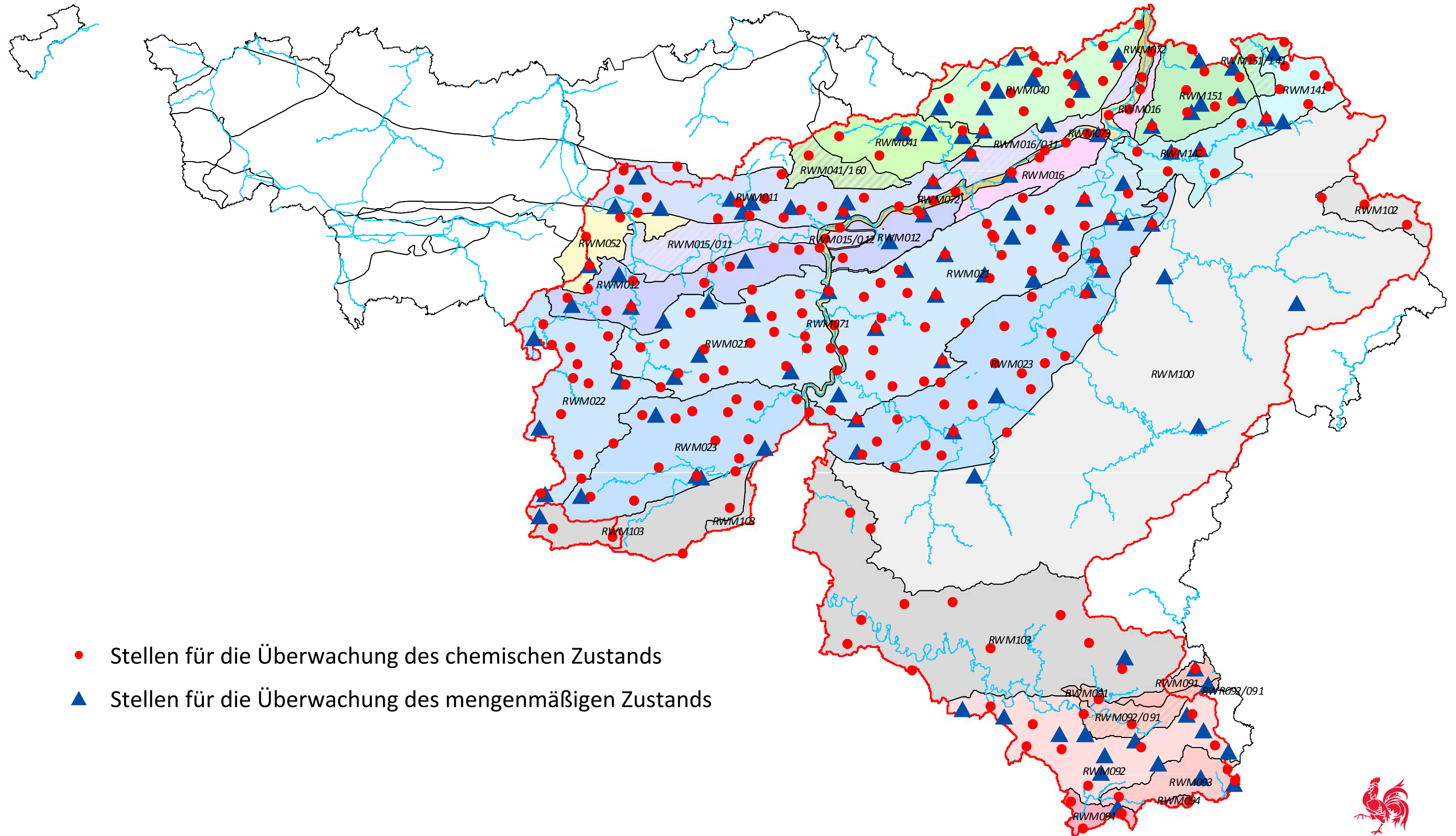

Ökologischer Zustand und Potenzial der Oberflächenwasserkörper in 2013

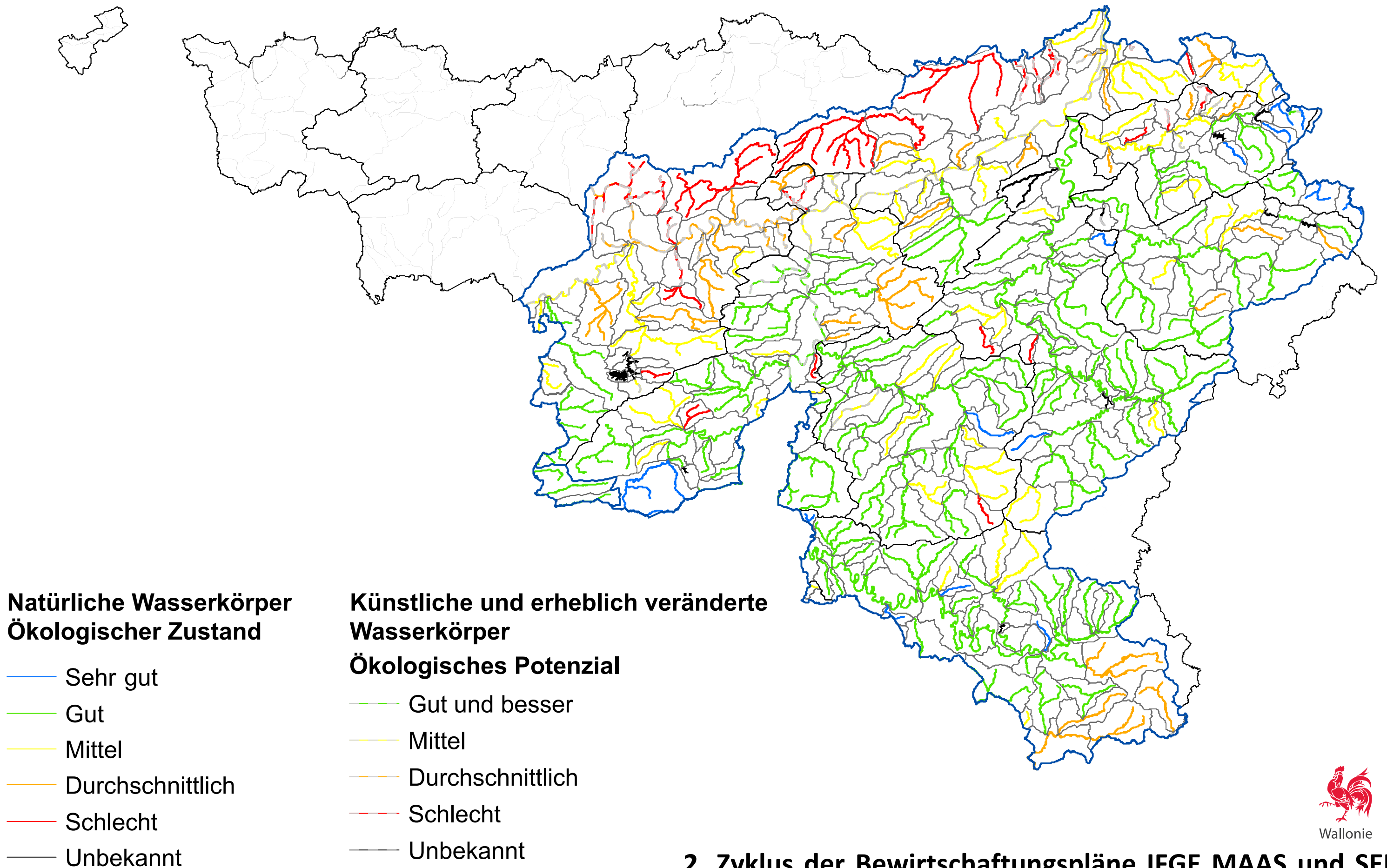

Chemischer Zustand der Oberflächenwasserkörper in 2013 ohne ubiquitäre PBT (2013/39/EU)

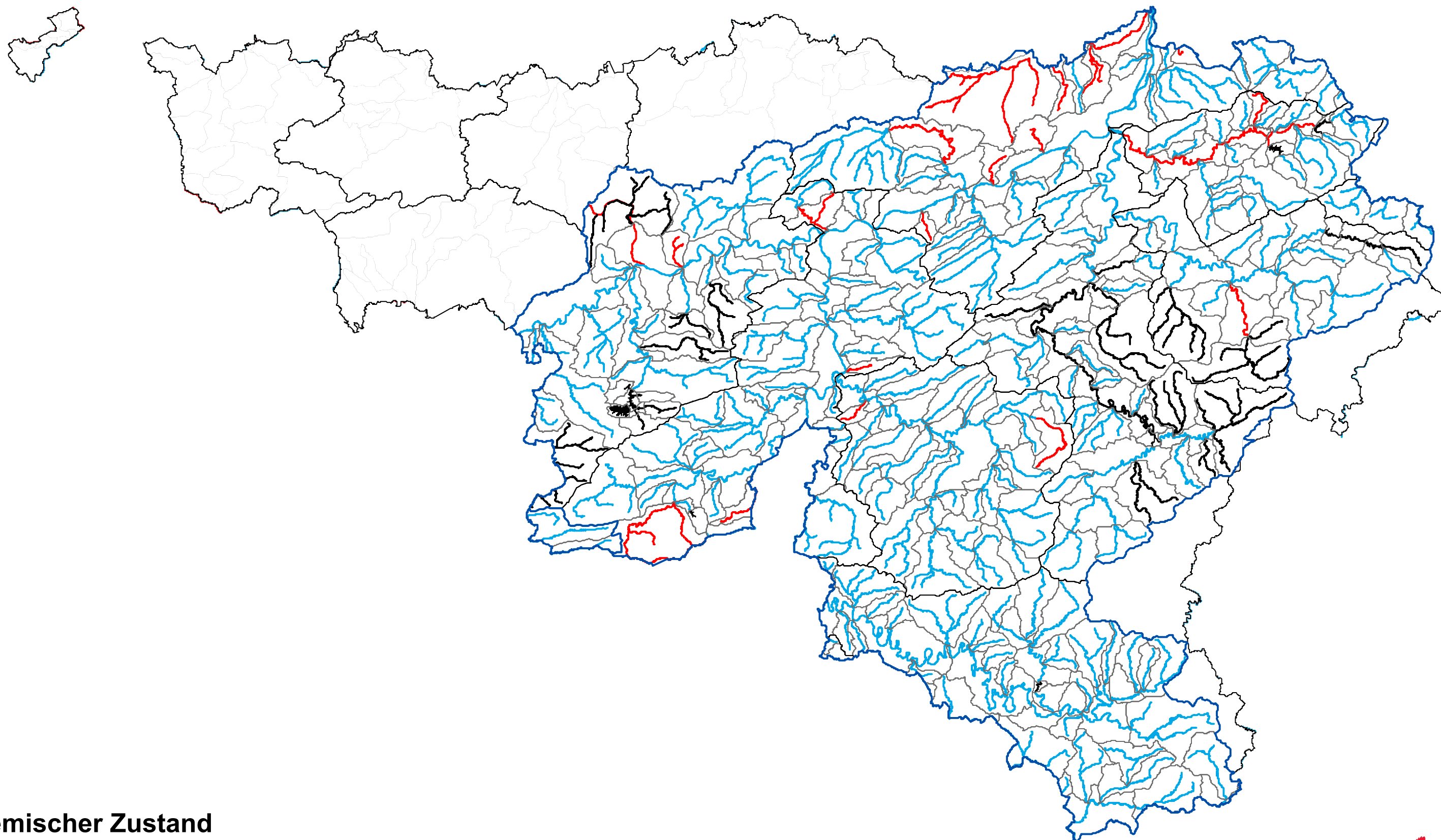

Chemischer Zustand

- Gut
- Nicht gut
- Unbekannt



Wallonie

Chemischer Zustand der Oberflächenwasserkörper mit Ubiquisten PBT (2013/39/EU)

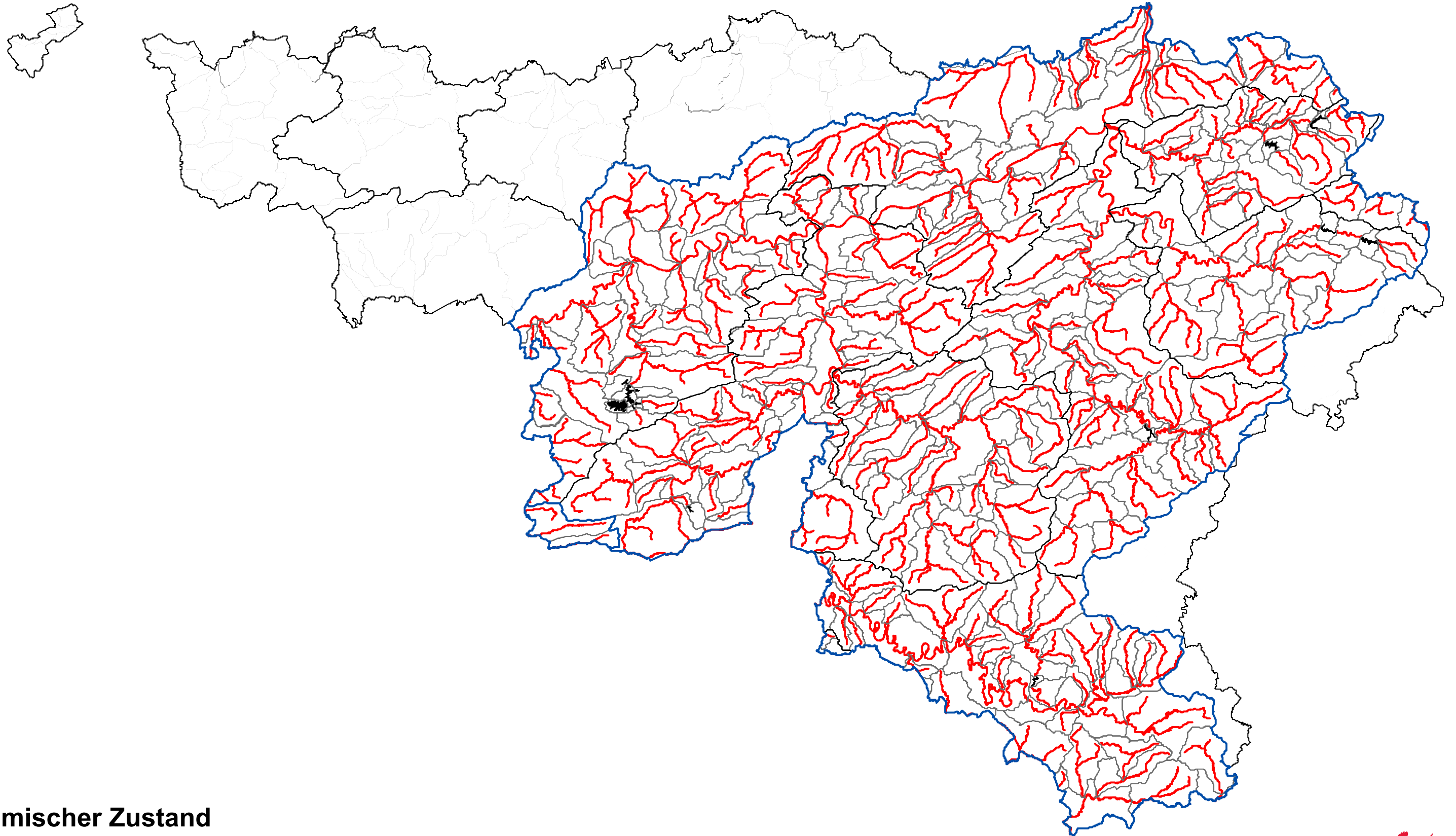

Chemischer Zustand

- Gut
- Nicht gut
- Unbekannt



Umweltziele des ökologischen Zustands

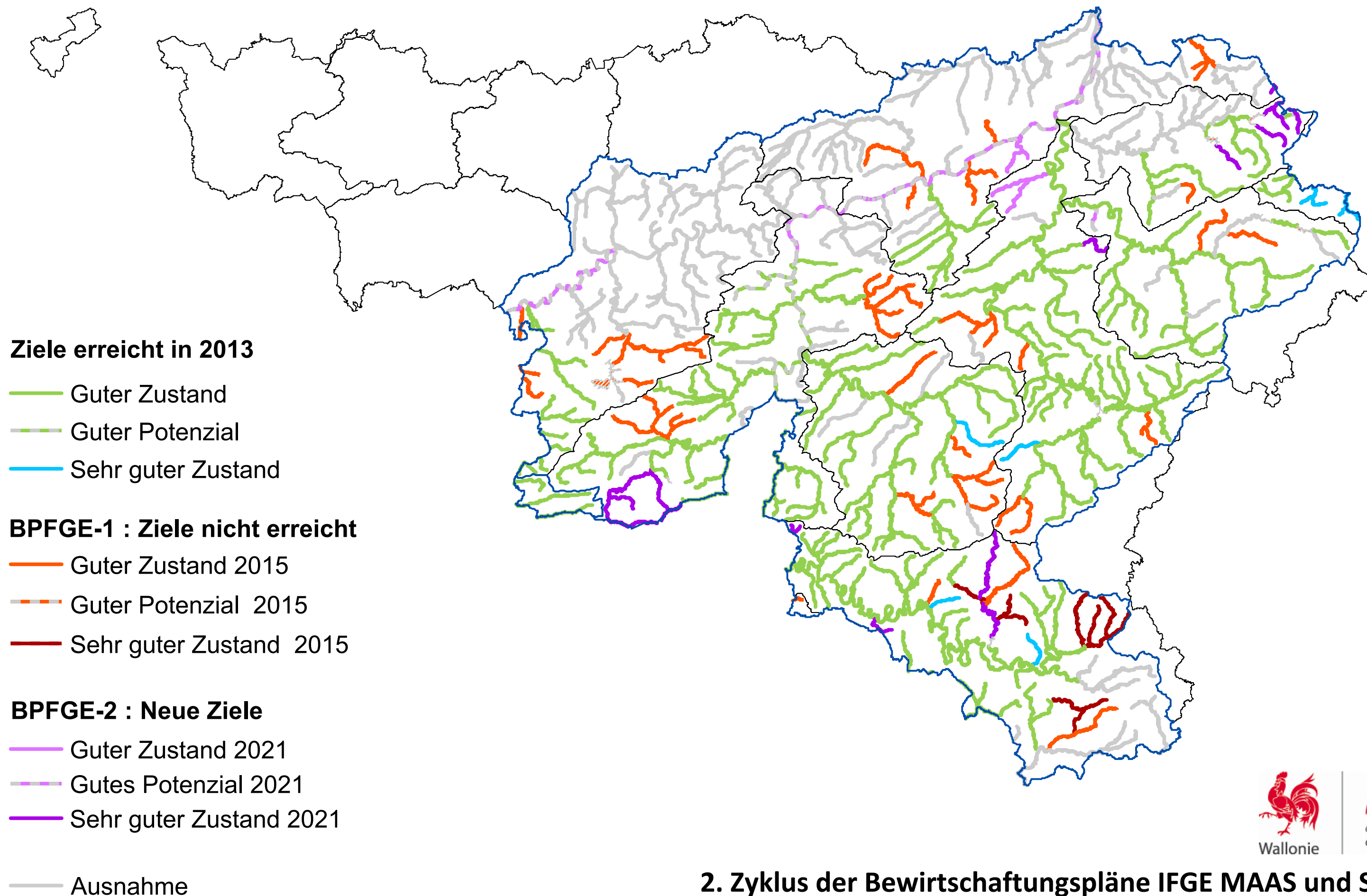

Umweltziele des chemischen Zustands ohne ubiquitäre PBT

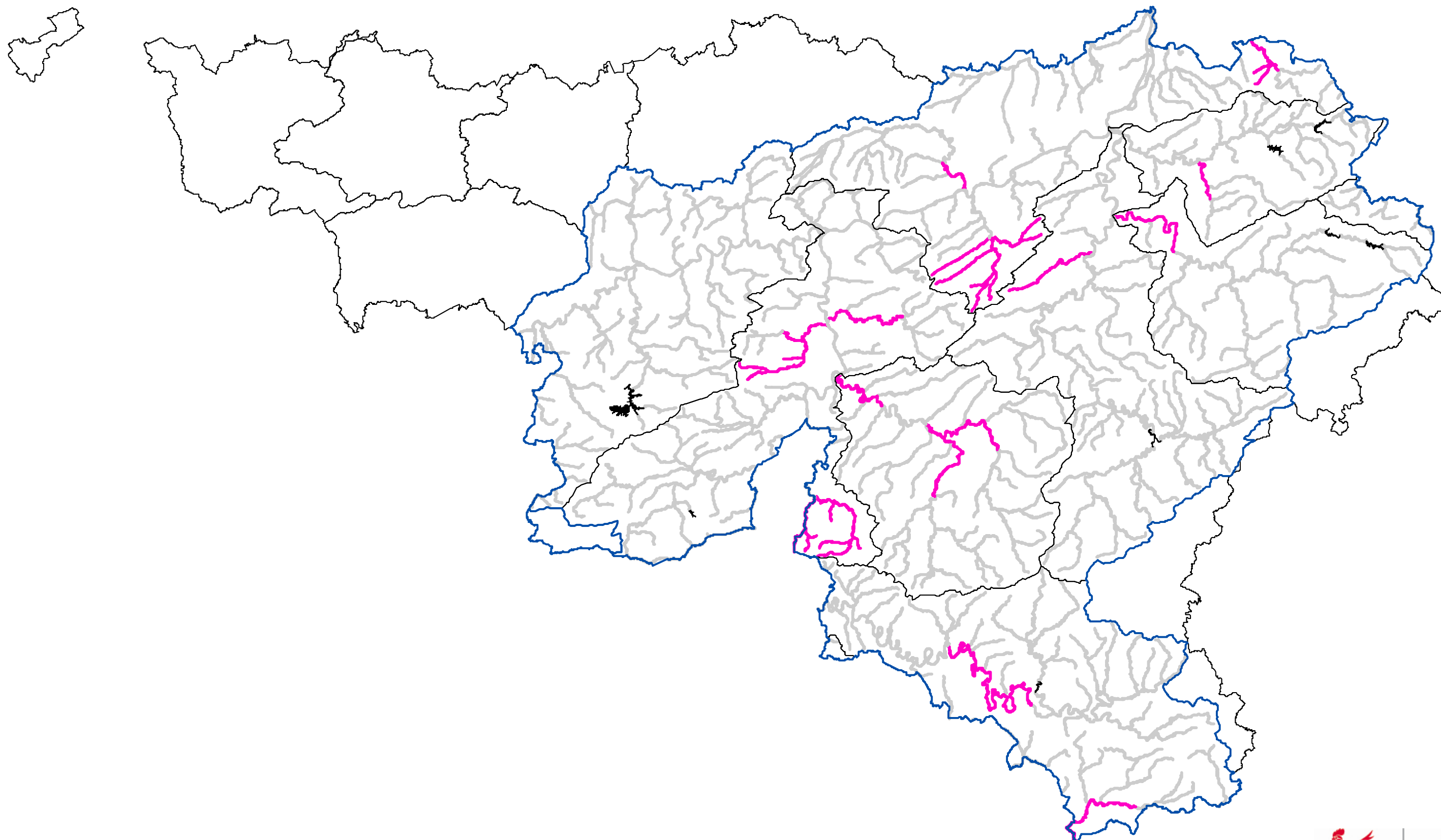

Umweltziele

— Ziel 2021



— Ausnahme

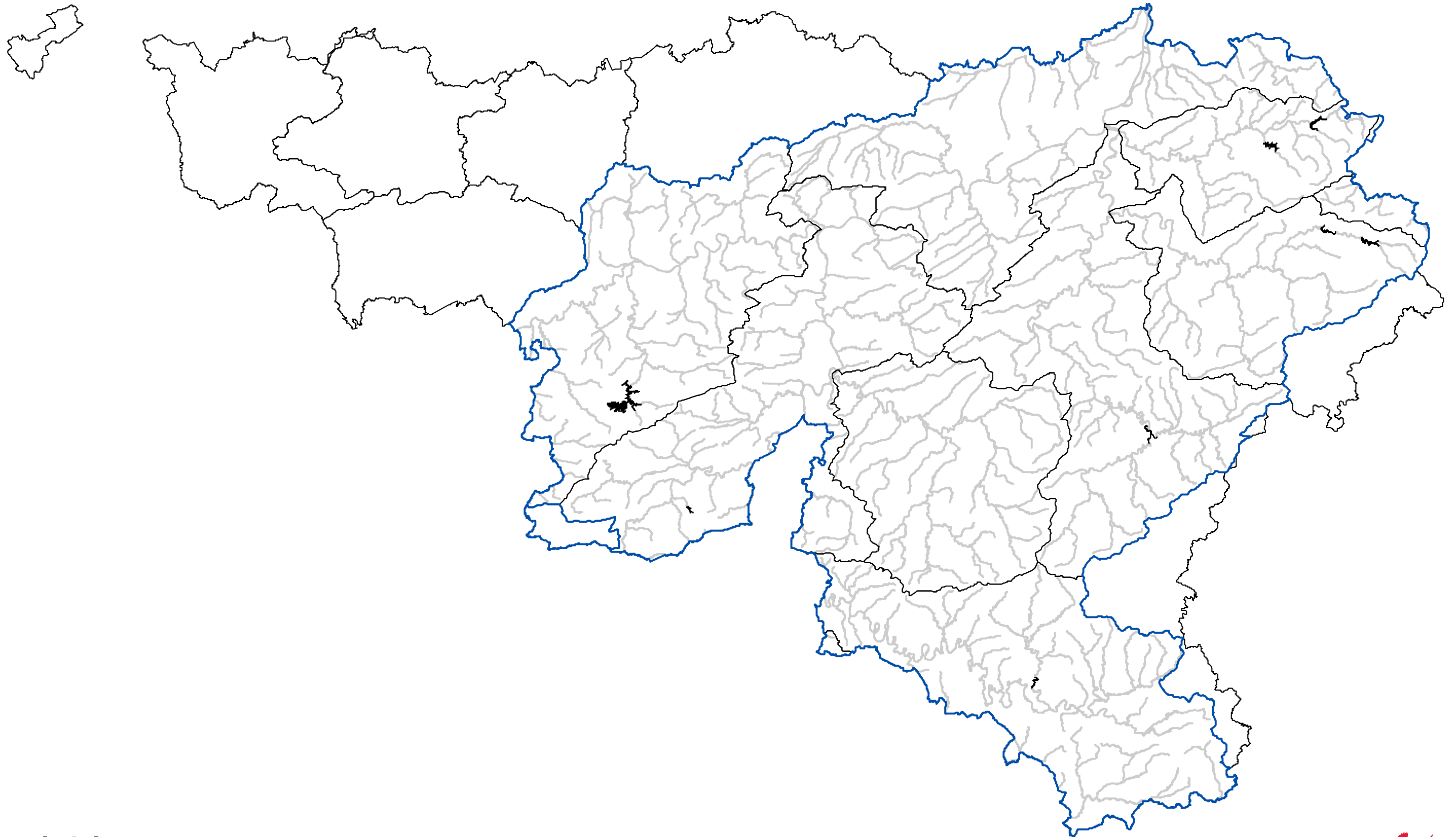

Umweltziele des chemischen Zustands mit ubiquitären PBT



Umweltziele

-  Ziel 2021
-  Ausnahme



Wallonie

Ergebnisse der chemischen Überwachung des Grundwassers: Zeitraum 2009-2013

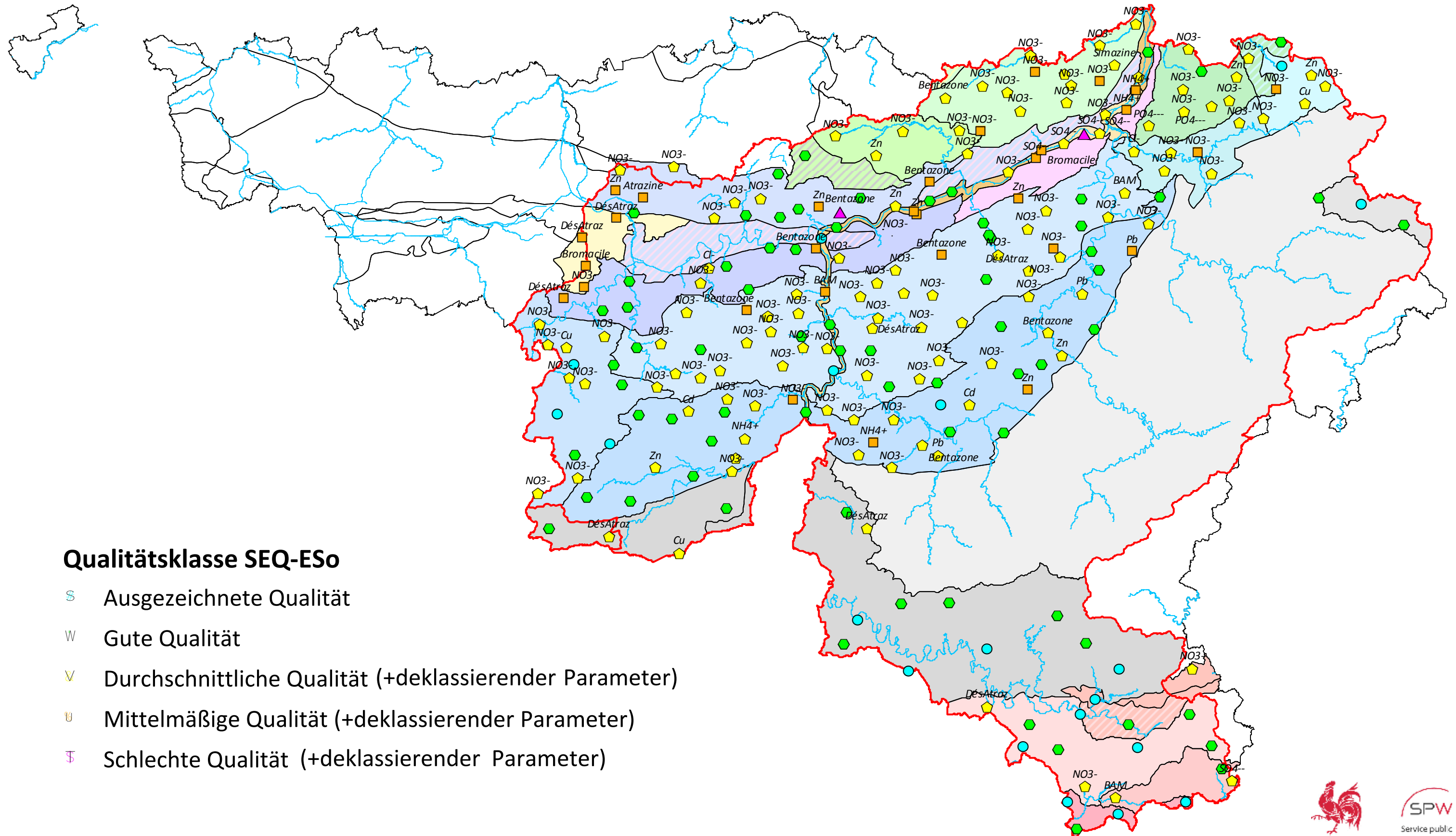

Ergebnisse der „Survey Nitrate“ im Grundwasser: Zeitraum 2012-2013

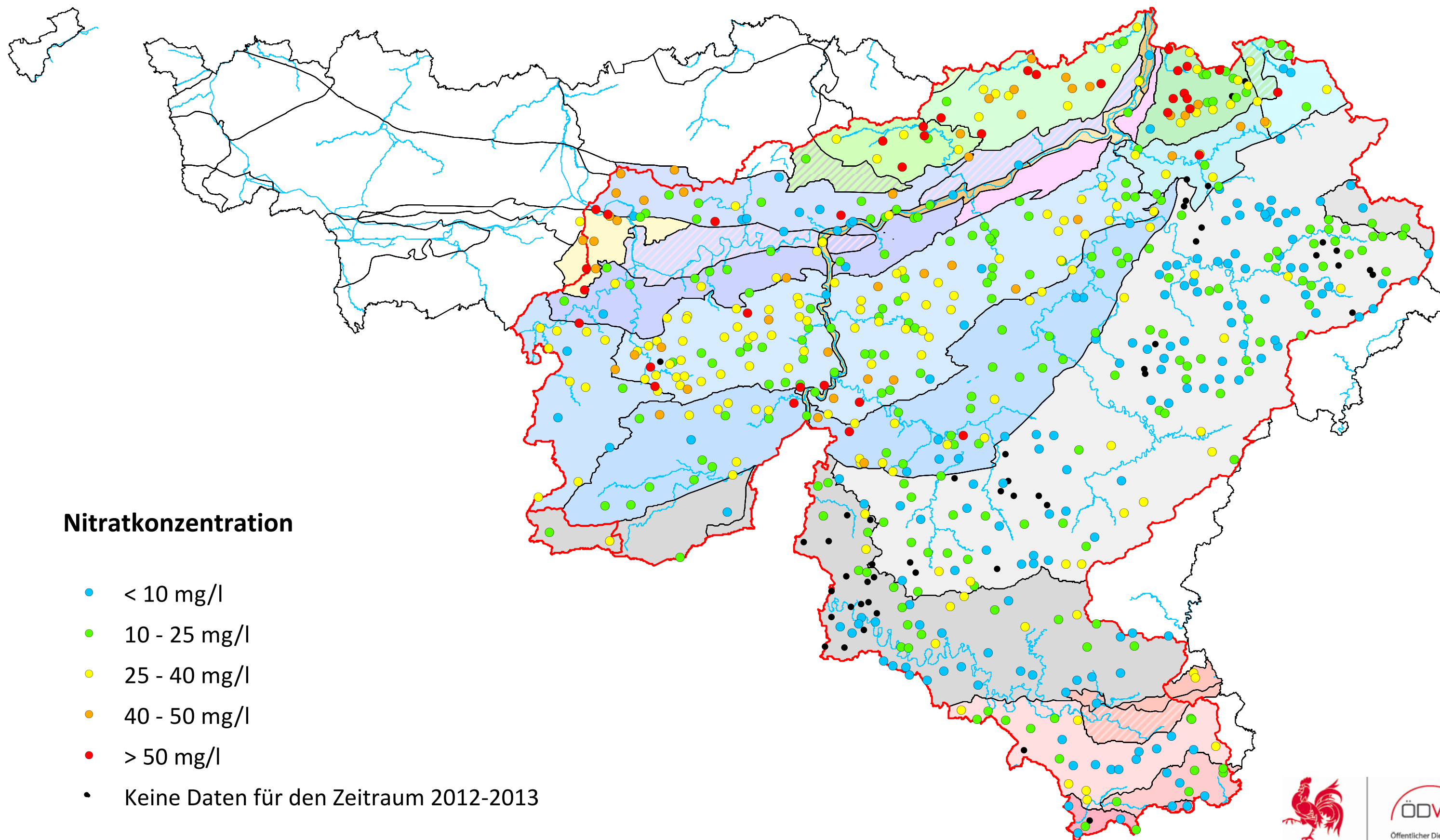

Nitratkonzentration



- < 10 mg/l
- 10 - 25 mg/l
- 25 - 40 mg/l
- 40 - 50 mg/l
- > 50 mg/l
- Keine Daten für den Zeitraum 2012-2013

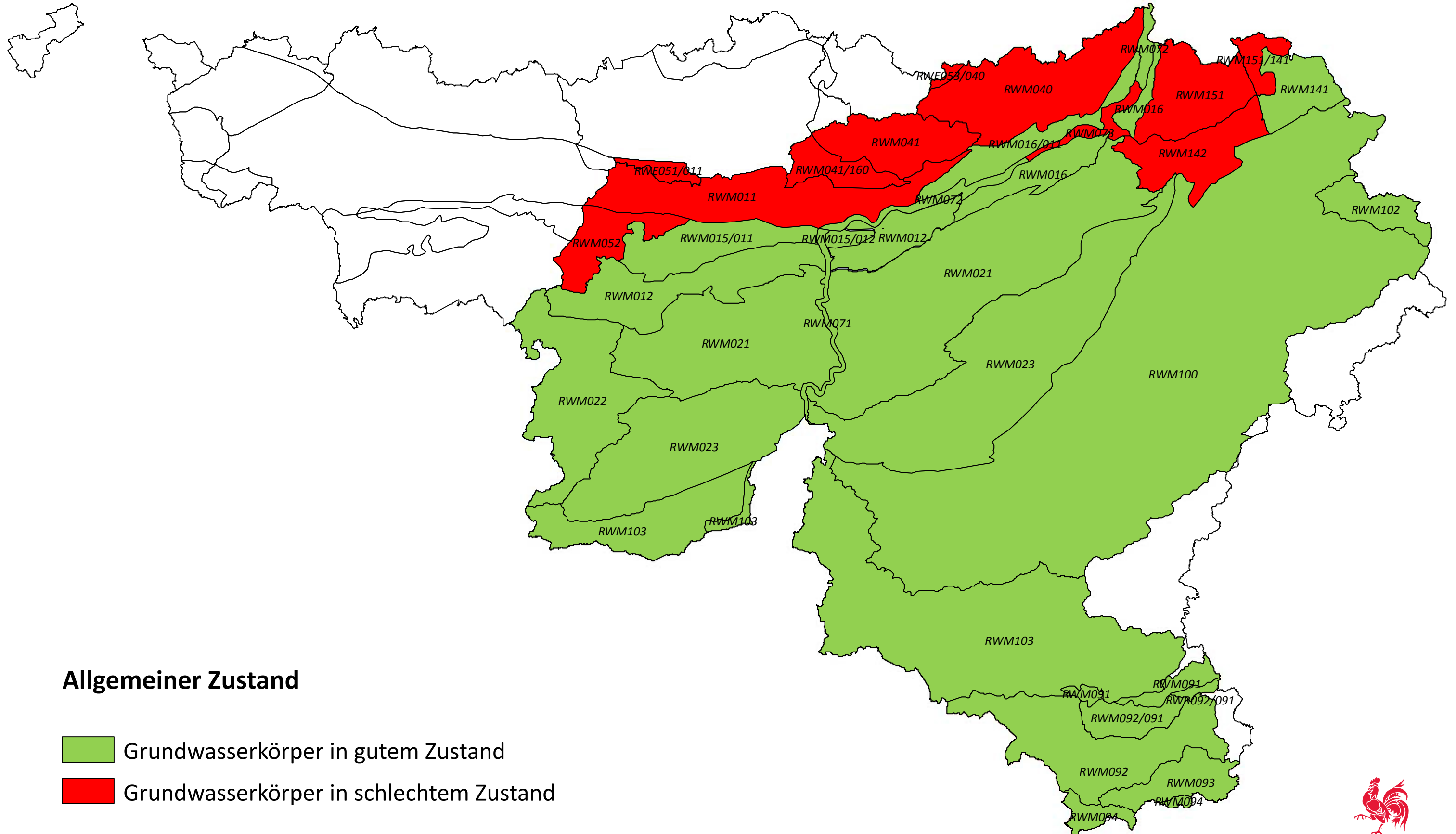

Allgemeiner Zustand der Grundwasserkörper



Allgemeiner Zustand

-  Grundwasserkörper in gutem Zustand
-  Grundwasserkörper in schlechtem Zustand



Wallonie

Umweltziele bezüglich des chemischen Zustands der Grundwasserkörper

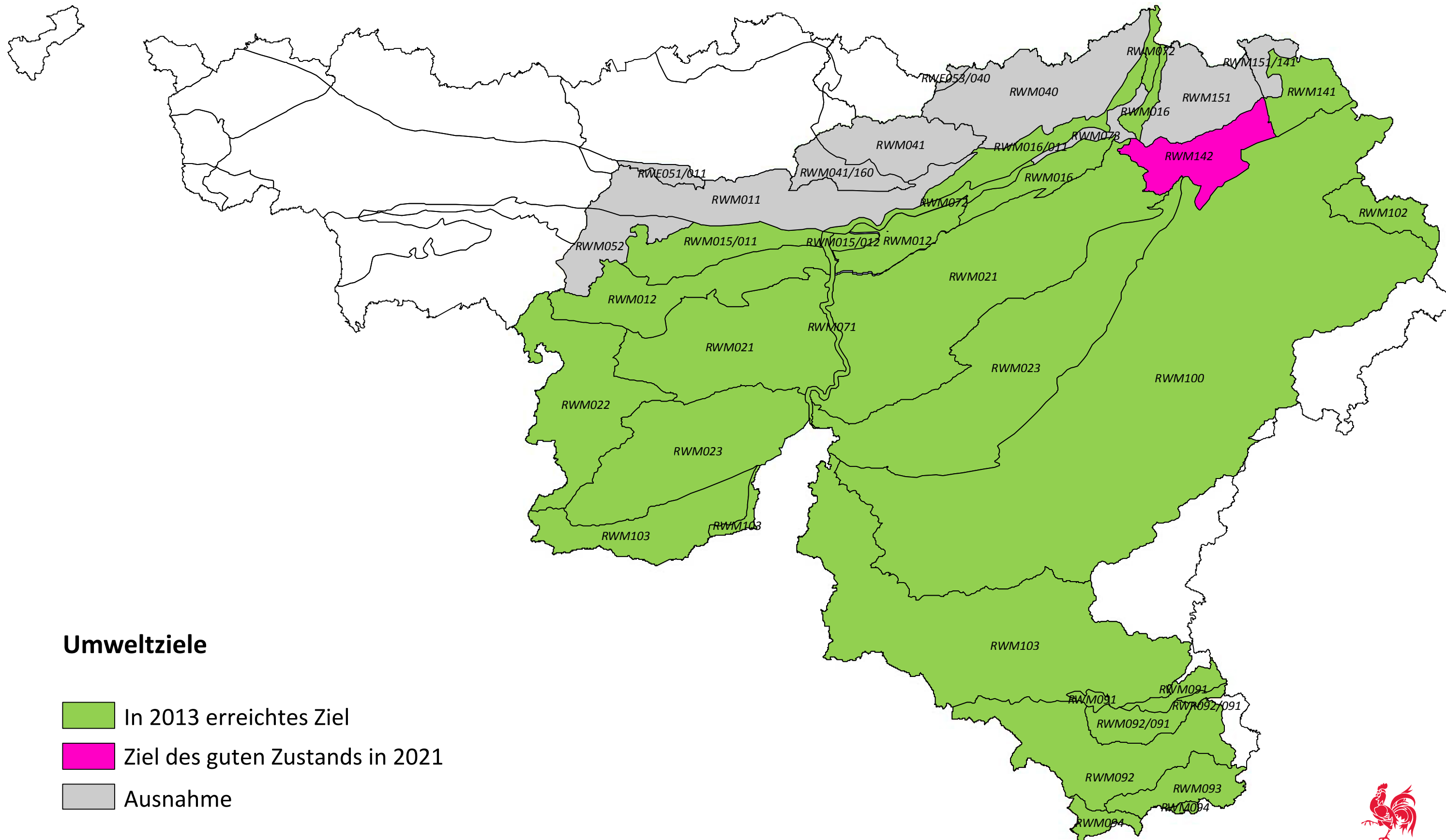

Umweltziele

- In 2013 erreichtes Ziel
- Ziel des guten Zustands in 2021
- Ausnahme



Wallonie